

こ う ほ う おのみち

Onomichi City 令和4年(2022)

No.1087
4月号



特集

千光寺頂上展望台
リニューアルオープン

COCORONOMICHI

もくじ

特集 3
千光寺頂上展望台リニューアルオープン
「サイクリングしまなみ2022」参加者募集 5
令和4年度当初予算の概要 6
新型コロナウイルスワクチン接種のお知らせ 10
補助金情報 11

くらしの窓 15
引っ越ししたら14日以内に住所変更の届出を他

健康・福祉 18
子宮頸がん予防ワクチン接種/国保人間ドック助成 他

子育て 21
子どもの定期予防接種対応医療機関一覧表 他

スポーツ 25
ハピバス教室のご案内 他

芸術・文化 26
電子図書館を利用してみませんか/音楽のまちづくり 他

情報アラカルト 28
第79回尾道みなと祭/定期救命講習 他

相談 34

千光寺公園視点場(展望施設)がオープン



3月11日(金)、オープンを記念する式典が行われました。視点場は風景が引き立つよう元尾道城の石垣を活かした飾らない外観で、尾道を象徴する尾道水道や尾道駅のほか、栗原川沿いの桜並木も見下ろすことができます。また1階には元尾道城のパンフレットやしゃちほこが飾られ、往時の姿を知ることができます。

同じく3月にオープンした千光寺頂上展望台と合わせて、これからのwithコロナを見据えた市内経済の活性化と観光振興が大いに期待されます。

百島でのSUPフィッシング体験が「にっぽんの宝物」に選ばれました

地方に眠る原石を全国・世界レベルのヒット商品に育てる、「にっぽんの宝物プロジェクト」。そのJAPANグランプリ(Visit JAPAN部門)の審査員特別賞に、「瀬戸内隠れ家リゾート SUPフィッシング」が選ばれました。



宿泊施設近くのビーチでのSUPに乗って魚釣りを体験する体験や、滞在者向けサービスの提供や施設の管理を島内在住者が担う仕組みづくりが、地域を盛り上げる新しい力として評価されました。代表の高掛智朗さんは「百島でしかできない体験が評価されたのだと思います」と喜びを語っていました。



市長表敬訪問/敬称略

第23回全国高等学校選抜ラグビーフットボール大会 出場 (3月24日~31日=埼玉県=) 尾道高等学校ラグビー部



人の動き[3月30日現在] ※()内は前月比。

世帯 63,797世帯 (+77)

人口 男性 63,282人 (-159)
 女性 67,679人 (-221)

計 130,961人 (-380)

市内の交通事故
 [3月30日現在]

令和4年広島県
 交通安全年間スローガン
 ゆるさない

ハンドル・スマホの二刀流

件数 39件 (+13)
 負傷者 47人 (+14)
 死者 0人 (-1)

※()内は前年比。

今月の納期限

市税・保険料の納付は口座振替が便利・安全・安心です。

今月の表紙

3月29日(火)、千光寺頂上展望台がリニューアルオープンしました。全長63メートルの長い展望デッキからは、日本遺産の町並みや、島と海の織り成す風景など、ここでしか見られない眺望を楽しむことができます。

代表電話

尾道市役所 0848-38-9111	百島支所 0848-73-2701
因島総合支所 0845-22-1311	浦崎支所 0848-73-2001
御調支所 0848-76-2111	消防局 0848-55-9120
向島支所 0848-44-0110	尾道市立市民病院 0848-47-1155
瀬戸田支所 0845-27-2211	公立みづき総合病院 0848-76-1111

■ 広報おのみち4月号に掲載の行事については、新型コロナウイルス感染症拡大の状況により、縮小・中止の可能性があります。事前に主催者にお問い合わせの上、ご参加ください。

千光寺頂上展望台 リニューアルオープン!



工事のため立ち入り禁止となっていた千光寺頂上展望台が、3月29日(火)にリニューアルオープンしました。愛称は、「頂上」を意味する「PEAK(ピーク)」です。

新しい展望台は、らせん階段などかつての面影を残しながら、バリアフリーに配慮して利用する人に優しく、訪れた人にゆったりと風景を楽しんでもらえるよう装いを新たにしています。

今回の特集では、新しくなった展望台の見どころ・特徴をご紹介します。

設計は、京都市京セラ美術館やルイ・ヴィトンの店舗など国内外で数多くの建築物を手がける青木淳さんと品川雅俊さんの建築設計事務所「AS」が行いました。

「尾道市の景観に調和したシンボル空間の形成」をテーマに、山々のスカイラインを守るため、山頂に突出することを避け、細く、軽い構造体でつくられる橋梁型となっています。

奥行き小さい細長い展望台は、どこからでも瀬戸内の島々の眺望を楽しめる、木々の上に浮かぶ尾道の新たなシンボル空間となっています。

尾道の新名所に、
皆さんぜひ遊びに来て下さいね



新しい展望台の みどころは？

利用する人に優しい設計

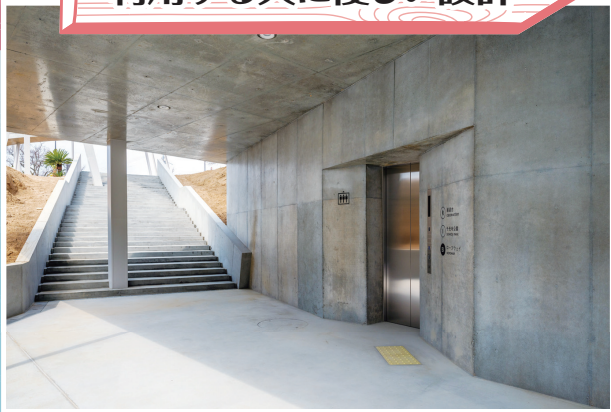

ロープウェイ駅、山頂広場、展望台をつなぐエレベーターにより、車いすの人や、ベビーカーの親子連れの人も、展望デッキの風景を楽しんでいただけます。

また、階段も1段1段が低くなっており、お年寄りや小さな子どもも利用しやすくなっています。

全長63mの長～い展望デッキ



新しい展望台は、全長63mの長さが特徴です。東側は尾道大橋や線路が、西側は美術館などが眺望できます。

ゆっくりデッキを歩きながら、大パノラマの風景を楽しんでください。

ぐるりと一周できる動線



展望デッキへの動線は、従来は階段のみでしたが、新しい展望台はロープウェイ側はエレベーターと階段、反対側はらせん階段で昇降できます。登りと下りが別ルートで行き来できるので、回遊性を高めながら色々な風景を見ることができます。

ぐるりと長いらせん階段は特に必見です！

頂上売店も新装開店



桜をイメージした香水などの尾道土産や、ソフトクリームなどを販売する頂上売店も、外装を一部リニューアルしています。

VOICE 展望台を訪れた人にお話を伺いました



辻 房江さん、四辻佳穂ちゃん

斬新なデザインで、前と随分変わったなあという印象です。デッキに上がってみて、海がこんなに近いんだとびっくりしました！瀬戸内海と島に加えて、クレーンや船がいっぱいで、ここでしか見られない不思議な風景が楽しめました。





「サイクリングしまなみ2022」参加者募集

「サイクリストの聖地」しまなみ海道を舞台に、国際サイクリング大会を開催します。普段は走ることのできない高速道路で、橋と島々が織り成す絶景を眺めながら感動体験をしませんか。

【コース概要】

コース	走行距離 (高速道路)	スタート フィニッシュ	定員 (プレミアムエントリー)	参加料 (プレミアムエントリー) ※は小・中学生。
A IMABARI 70 尾道(向島)⇒今治(片道)	約70km (約23km)	向島IC 広小路	1,000人 (100人)	15,000円 (35,000円)
B INNOSHIMA 70 尾道(向島)⇄生口島(往復)	約70km (約18km)	向島IC 尾道市役所	300人 (30人)	14,000円 (34,000円)
C OMISHIMA 100 今治⇄大三島(往復)	約100km (約30km)	今治IC 広小路	1,200人 (120人)	14,000円 (34,000円)
D COMPLETE SHIMANAMI 140 今治⇄尾道(往復)	約140km (約43km)	今治IC 広小路	500人 (50人)	18,000円 (38,000円)
E ONOMICHI 70 今治⇒尾道(片道)	約70km (約43km)	今治IC 尾道市役所	1,500人 (150人)	15,000円 (35,000円)
F IKUCHI 110 今治⇄生口島(往復)	約110km (約35km)	今治IC 広小路	1,000人 (100人)	14,000円 (34,000円)
G YUMESHIMA 80 今治⇒上島(片道)	約80km (約35km)	今治IC 弓削港	500人 (50人)	14,000円 (34,000円)
H OSHIMA 30 今治⇄大島(往復)	約30km (約12km)	来島海峡SA 広小路	【一般枠】 970人	6,000円 (※3,000円)
	約40km (約12km)		【E-BIKEガイドツアー枠】 30人	8,000円 (レンタルの場合12,000円)

■A～Gコース・Hコース(E-BIKEガイドツアー枠)は高校生以上、Hコース(一般枠)は小学校4年生以上から参加可能です。※小・中学生は保護者・引率者の同伴が必要です。

【募集方法・募集期間】

- プレミアムエントリー** 4月18日(月)20:00～5月20日(金)23:59まで(先着)
※出走権と地元特産品、特製ジャージがセットになったプレミアムパッケージです。
- 一般エントリー** 4月25日(月)20:00～5月20日(金)23:59まで(抽選)
※抽選結果は、6月上旬頃に発表予定です。
- ふるさと納税エントリー** 4月18日(月)20:00～5月20日(金)23:59まで(先着)
○ふるさと納税の寄附返礼品として、A, E, Gコースの出走権を贈呈します。
○尾道市、今治市、上島町のふるさと納税専用サイトで申し込みを行います。(寄附額60,000円)
※住民票がある市町へ寄附した場合、返礼品(出走権)は受け取れません。

受付 10月29日(土)
当日 10月30日(日)
※参加には左記のいずれかによる事前エントリーが必要です。

問サイクリングしまなみ
2022エントリーセンター
(☎0570-031900/
10:00～17:00
(土・日・祝日除く))



【新型コロナウイルス感染症対策】

参加者や大会に携わる関係者などの安全・安心を確保するため、「サイクリングしまなみ2022新型コロナウイルス感染症対策特別規約」を定めていますので、記載事項を熟読の上、大会にエントリーしてください。※詳細は大会公式HPをご覧ください。

大会開催に伴い、しまなみ海道が通行止めになります。

【通行止め】

- 10月30日(日)
- 西瀬戸自動車道(瀬戸内しまなみ海道本線) 上下線通行止め
今治ICから因島北ICまで 6:00～12:00
因島北ICから尾道大橋出入口まで 6:30～8:40
(新尾道大橋は通行不可、尾道大橋は通行可)
ご迷惑をおかけいたしますが、ご理解とご協力をお願いいたします。

お申し込み、その他詳細については大会公式HPをご覧ください。

HP <https://cycling-shimanami.jp/>

サイクリングしまなみ2022 検索



会計別予算

会計区分	予算額	対前年度比(%)
一般会計	592億3000万円	2.2
特別会計(合計)	349億387万円	0.0
港湾事業	1億8862万円	0.4
国民健康保険事業	145億5024万円	△ 3.1
千光寺山索道事業	8436万円	△ 6.3
駐車場事業	8825万円	5.5
夜間救急診療所事業	7929万円	0.2
介護保険事業(保険事業勘定)	172億6585万円	2.3
介護保険事業(介護サービス事業勘定)	2222万円	2.4
漁業集落排水事業	4189万円	64.2
農業集落排水事業	6035万円	31.8
渡船事業	4817万円	△ 4.4
後期高齢者医療事業	24億7465万円	1.7
企業会計(合計)	258億2413万円	4.0
水道事業	55億743万円	△ 2.2
下水道事業	44億1845万円	50.4
病院事業	158億9825万円	△ 2.2
総合計	1199億5800万円	1.9

※各項目の金額は表示単位未満を四捨五入しているため、合計額と一致しない場合があります。

企業会計



水道事業

人口減少などによる給水収益の減少や、老朽化に伴う水道管などの施設の更新による投資の増加が見込まれます。厳しい経営環境におかれていますが、本年度も引き続き、市内各所で老朽管約11.0kmの布設替工事をはじめ、因島中庄高区配水池の築造工事などを進めていきます。

今後も、経営方針を定めた尾道市上下水道事業ビジョンや、将来の投資事業の平準化などを目的としたアセットマネジメント計画に基づき、中長期的視野を踏まえ、持続可能で強靱な水道事業の構築を図るとともに、安全で良質な水の安定供給に努めます。

上下水道局

(☎0848-37-8701)



下水道事業

公共下水道は、供用開始から30年以上が経過し、今後は施設の老朽化に伴う更新投資の増大が見込まれるとともに、未普及地区の解消も併せて進める必要があり、非常に厳しい経営環境におかれていきます。

こうした中、令和3年度に策定した尾道市上下水道事業ビジョンに沿い、中長期的な視野を踏まえた経営方針に基づく事業推進を行います。また、老朽化した施設の長寿命化を図るため、ストックマネジメント計画に基づき、施設の改築更新に着手します。

清潔で便利な生活を支えるため、コスト意識を持ちながら効率的な経営に努めます。

上下水道局

(☎0848-37-8701)



病院事業

市民病院では、多様化する医療需要に対応するため、医療用画像管理システムのほか、各種医療機器の更新や設備改修を行い、患者サービスの向上と救急医療や高度で質の高い医療の提供に引き続き取り組みます。瀬戸田診療所では、これまで同様、安定した医療の提供に努めます。

公立みつぎ総合病院では、マンモグラフィシステムなどの医療機器の更新や設備改修を行い、救急医療やリハビリテーション・介護サービスを提供するとともに、引き続き地域包括ケアシステムの充実・発展に努めます。

市民病院

(☎0848-47-1155)

公立みつぎ総合病院

(☎0848-76-1111)

4 目標とする都市像の実現に向けて取り組みます 元気あふれ 人がつながり 安心して暮らせる ～誇れるまち『尾道』～

<p>産業 活力ある産業が育つまち</p>	<p>小規模農業基盤整備事業</p> <p>7000万円</p> <p>農業用水利として重要な役割を果たしているため池について、整備工事などの補強対策を行うことで、持続的・安定的な農業経営基盤の強化を図ります。</p>	<p>おのみち「農」の担い手総合支援事業</p> <p>800万円</p> <p>農作業の効率化や経営の高度化など認定農業者等の意欲ある取組に対し補助をし、持続的・安定的な農業経営の実現と維持・拡大を図ります。</p>	<p>干潟環境保全事業・アサリ生産スマート化事業 新規</p> <p>1050万円</p> <p>東尾道地先のアサリ育成用人工干潟を増設すると共に、アサリ人工増殖の高効率化技術を確立するための実証実験を行い、アサリ生産量増大を図ります。</p>
<p>交流と賑わい 活発な交流と賑わいのあるまち</p>	<p>尾道駅前地区環境整備事業</p> <p>5196万円</p> <p>サイクリストや観光客の利便性を向上させる交流施設を整備するとともに、夜間景観の魅力向上のための環境整備を行います。</p>	<p>瀬戸内しまなみ海道・国際サイクリング大会負担金</p> <p>4281万円</p> <p>しまなみ海道本線を一部通行止めにした国際サイクリング大会を開催し、国内外へのしまなみ海道の魅力発信と交流人口の拡大を図ります。</p>	<p>まちなか文化交流施設整備事業</p> <p>2億5642万円</p> <p>歴史的建造物の保存活用と景観保全等の観点から、貴重な近代建築である旧三井住友銀行尾道支店を保存・改修し、活用します。</p>
<p>心豊かな 心豊かな人材を育むまち</p>	<p>学校給食施設整備事業 新規</p> <p>5516万円</p> <p>将来にわたって安全で安心できる給食の提供を継続しながら、中学校全員給食実現に向け、給食施設を計画的に整備します。</p>	<p>東尾道市民スポーツ広場整備事業</p> <p>1億8890万円</p> <p>スポーツ・レクリエーション活動を身近で安全に楽しめる環境を整備するため、東尾道市民スポーツ広場北面グラウンドを人工芝生化します。</p>	<p>子どもの遊び場環境整備事業 新規</p> <p>1億円</p> <p>子ども達の運動不足解消及び健康増進を促すため、公園等に複合遊具等を設置し、子ども達が自ら遊びを考え、多様な世代が集える機会の創出に取り組みます。</p>
<p>人と地域 人と地域が支え合うまち</p>	<p>協働のまちづくり事業</p> <p>3777万円</p> <p>若者チャレンジ講座など各種講座を通じた人材育成や、市民活動支援事業による地域組織・市民団体等の活動支援を行います。</p>	<p>広報広聴活動事業</p> <p>5310万円</p> <p>広報紙・SNSなどの活用のほか、ホームページを一部リニューアルし、市政情報発信の充実を図ります。また、市民からの意見・相談に対し関係機関と連携した問題解決に努めます。</p>	
<p>安全 市民生活を守る安全のまち</p>	<p>地域防災対策事業</p> <p>6278万円</p> <p>内水氾濫の危険性のある避難所に、試験的に冠水センサーを設置するほか、自主防災組織の活動促進、市民防災意識の高揚を図り、地域防災力の向上を目指します。</p>	<p>樋門・ポンプ改良事業</p> <p>2億8610万円</p> <p>老朽化した樋門や排水ポンプ場の整備を行い、浸水被害を防止します。</p>	<p>消防団施設整備事業</p> <p>2億719万円</p> <p>老朽化した消防団器具庫の建替・設計、消防団車両の更新、個人装備品等の充実強化を行います。</p>
<p>安心 安心な暮らしのあるまち</p>	<p>ひきこもり支援ステーション事業 新規</p> <p>1600万円</p> <p>相談員がひきこもり状態にある本人やその家族から相談を受け、関係機関と連携しながら支援を行います。</p>	<p>婚活・パパの輪サポート事業</p> <p>567万円</p> <p>結婚を希望する独身男女に出会いの場の提供とその後のフォローアップを行うサポートセンターを開設します。また、親と子が一緒に楽しめるイベントを開催します。</p>	<p>子ども医療費助成事業</p> <p>3億5877万円</p> <p>令和4年10月から、子どもの医療費への助成対象を高校3年生まで拡大します。</p>

新型コロナウイルス ワクチン接種のお知らせ

(3月31日現在)
※最新情報は市HPをご覧ください。



▲市HP

ワクチン接種の予約を受け付けています



	1・2回目接種		3回目接種
対象年齢	5～11歳の人	12歳以上の人	12歳以上の人※
接種会場	医療機関か集団接種	医療機関	医療機関か集団接種
市HP (接種会場など)			

※12～17歳は
ファイザー社製
ワクチンのみ
対象です。



※市HPをご覧になれない場合は、尾道市コールセンターにご相談ください。

尾道市に転入後 接種券が必要な人は 発行申請を

尾道市に転入した人で、ワクチン接種を希望される場合は、尾道市発行の接種券が必要です。発行申請をしてください。

- 対・1回目か2回目の接種を希望する
満5歳以上の人
・3回目の接種を希望する人
(他自治体で2回接種後に転入し、2回目接種日から6カ月経過した12歳以上の人)
※海外で接種後に尾道市に転入した人は健康推進課にお問い合わせください。

☎【郵送】〒722-0017 門田町22-5
健康推進課 転入担当宛て

【窓口】健康推進課、因島総合支所市民生活課、御調・向島・浦崎・瀬戸田・百島の各支所、市役所本庁・因島総合支所に特設の「コロナワクチン接種相談窓口」(申請書は各窓口を設置、HP掲載)

☎健康推進課(☎0848-24-1961)



▲転入1・2回目接種



▲転入3回目接種

ワクチンの正しい情報を知りましょう



SNSやメディアでは、新型コロナワクチンに関してさまざまな情報が溢れています。特にSNSでは、発信者が不明、科学的根拠や信頼のおける情報源に基づいていないなど、不正確な情報があり注意が必要です。例えば、ワクチンを受けた後に起きた好ましくない出来事を、因果関係が分からないにも関わらず、あたかもワクチンが原因であるような書き方をしている情報もあります。

ワクチンの情報に関しては、複数の専門家のチェックを受け、科学的根拠に基づいた情報発信をしている公的機関や団体などから情報を得ることをおすすめします。

ワクチン未接種者への差別は禁止です



新型コロナワクチンの接種は強制ではなく、接種を受ける人の同意がある場合に限り接種が行われます。職場や学校などで周りの人などに接種を強制したり、接種を受けていない人に差別的な扱いやいじめをしたりすることがないようにお願いします。

事業主や管理者の人におかれては、接種には本人の同意が必要であることや、医学的な理由により接種を受けられない人もいることを念頭に置いて、細やかな配慮を行うようお願いします。

※詳細は市HPをご覧ください。

☎人権男女共同参画課(☎0848-37-2631)



▲市HP

お問い合わせ先

接種の予約・ワクチンについて一般的なこと など

尾道市 新型コロナウイルスワクチン接種コールセンター
☎0570-001-297/土・日・祝日を含む 8:30～17:15

副反応やワクチンについて専門的なことや一般的なこと など

広島県 新型コロナウイルスワクチン接種コールセンター
☎082-513-2847/土・日・祝日を含む 24時間対応



※聴覚障害等で電話やWEBでの相談、予約が難しい人は尾道市健康推進課までFAXにてご相談ください。
(FAX 0848-24-1966)

■料金や申込方法の記載のないものは無料または申込不要です。
☎ 申込方法 申込先 場場所 対対象 内内容 定定員 料料金
☎ 電話 フラックス 持持参物 縮縮切
✉ 電子メール HP ホームページ

補助金情報

くらし

子育て世帯等住宅取得 支援事業補助金

子育て世帯や新婚世帯に対し、中古住宅の購入費用または購入等により取得した中古住宅の改修費用の一部を補助します。

- 対①子育て世帯 中学生以下の子を扶養する世帯
②新婚世帯 申請日の時点で婚姻日から3年以内の夫婦が婚姻予定で、どちらも満40歳未満の世帯
③移住希望者 市内に定住するため転入する子育て世帯か新婚世帯で、転入日前の3年間に於いて本市に住んでいないこと

対象物件 次の全てに該当するもの

- ・ 一戸建ての中古住宅で、延べ面積が75㎡以上のもの
- ・ 3カ月以上居住されていないもの
- ・ 新耐震基準相当の耐震性を有するもの
- ・ 土砂災害特別警戒区域内に所在しないもの

補助内容 ①②対象経費の2分の1(上限30万円)

③対象経費の2分の1(上限50万円)

※①②③とも、親世帯と同居・近居で10万円加算。

※住宅購入・改修前の申請が必要です。

※その他条件があります。詳しくは市HPをご覧ください。

※この補助金と併用することで、(独)住宅金融支援機構【フラット35】の借入期間が当初より10年間、借入金利より年0.25%引き下げとなります。

申 圃まちづくり推進課(☎0848-38-9347)

鳥獣防護さく等設置事業補助金

有害鳥獣による農作物被害や、イノシシ等の市街地出没による人身被害を防ぐため、防護さく等の購入を助成します。(それぞれ1年度1回まで)

【農林業者対象】

対象種目 防護さく(トタン・溶接金網)、電気さく、防鳥ネット、捕獲わな(箱わな)※工事費は除く。

対 市内に農林地を有する農林業者

補助額 農林業者(個人):対象経費の3分の1か、30,000円のどちらか低い額

法人か、2戸以上の農林業者

(隣接する2筆以上の農地を囲む場合):

対象経費の2分の1か、70,000円のどちらか低い額

【非農林業者対象】

対象種目 防護さく(溶接金網)

対 町内会等非農林業者で組織する団体で、次の全てを満たすもの

①人その他財産被害を受けている10戸以上の者で構成していること

②団体等の代表者が広島県主催の集落リーダー研修会を受講(予定含む)するか、団体等の主催で市の出前講座開催により有害鳥獣対策を学習すること

③防護さくの継続的管理ができること

補助額 対象経費相当額 上限額10万円

※詳しくは、お問い合わせください。

申 圃農林水産課(☎0848-38-9473)

御調支所まちおこし課(☎0848-76-2922)

向島支所しまおこし課(☎0848-44-0112)

因島総合支所しまおこし課(☎0845-26-6212)

瀬戸田支所しまおこし課(☎0845-27-2212)

公共下水道接続推進事業補助金

対象の地域内で、供用開始後3年以内に行う公共下水道接続工事に対し、設置費用の一部を補助します。

対象地域 東御所町、西御所町、土堂一・二丁目、十四日町、久保一・二・三丁目、尾崎本町、新高山一・二・三丁目、天満町、桜町、門田町、平原一・二・三・四丁目、山波町、東尾道、高須町、栗原西一丁目、御調町

※対象地域内でも、未供用部分や整備区域外となっている場合があります。

※接続工事やその見積りは、必ず尾道市公共下水道排水設備指定工事店に依頼してください。

補助額

排水設備工事の完了時	限度額
供用開始日から1年以内に工事(先行接続工事を含む)を完了したとき	100,000円
供用開始日から1年経過後2年以内に工事を完了したとき	65,000円
供用開始日から2年経過後3年以内に工事を完了したとき	50,000円
生活扶助世帯	255,000円
くみ取り便所を供用開始日から3年以内に工事を完了したとき(上記の各補助額に上乘せ)	100,000円

※次の事項に該当する場合は、補助金交付の対象外です。

- ・ 市税や市の各種徴収金を滞納している場合
- ・ 当該工事が、排水設備等の計画の確認を受けていない場合
- ・ 事業計画区域外から公共下水道に接続しようとする場合
- ・ 公共下水道に接続している既設の排水設備の改築と増築工事を施工する場合

申 圃上下水道局経営総務課(☎0848-29-3411)

補助金情報

小型合併浄化槽補助金制度

- 対象条件
- 合併浄化槽工書の着工前であること
 - 自己居住用の個人住宅で10人槽以下のもの
 - ※店舗などを併設するものも含むが、補助は住宅部分のみ。
 - ※工事が令和5年2月15日(水)までに終了すること

■ 補助額

区 分	5人槽	7人槽	10人槽
改築 (汲取り 便槽から転換)	482,000円	564,000円	698,000円
改築 (単独処理 浄化槽から転換)	582,000円	664,000円	798,000円
改築以外 (合併槽から 転換等は除く)	166,000円	207,000円	274,000円

- ※改築は、同一敷地内での転換が条件で、既存住宅建替えに伴う場合も含む。
 ※単独処理浄化槽を完全撤去の場合(増改築・建替え除く)、更に乗せ補助金が加算される場合あり。

公共下水道事業計画区域、漁業集落環境整備事業区域、農業集落排水事業整備区域、団地内などの処理施設で生活排水を処理している区域は補助の対象になりません。

■ 問い合わせ先 尾道市上下水道局下水道課(☎0848-29-7010)

まちづくり活動を支援します

市民の皆さんによる自主的なまちづくり活動に対して、必要経費の一部を支援します。

■ 市民活動団体部門

■ 対象条件

- 市内在住か市内へ勤務している5人以上で構成される団体

■ 地域コミュニティ部門

■ 対象条件

- 町内会・区長会等の住民自治組織や地区社会福祉協議会等

【共通事項】

- 対象経費の3分の2以内(上限あり)
- 6月3日(金)までに、所定の様式を提出 ※後日審査あり。
- 問い合わせ先 尾道市政策企画課(☎0848-38-9435)

事業者向け

DX設備の購入費用を助成します

DX(デジタル技術によりサービスの自動化、作業の効率化をし、生産性を向上させる設備)を導入する事業者に対して費用の一部を助成します。詳しくはHPをご覧ください。

■ 対象経費の2分の1(上限100万円)

■ 4月25日(月)~ 令和5年1月31日(火)

※予算がなくなり次第終了。

■ 問い合わせ先 尾道市商工課(☎0848-38-9182)



▲市HP

尾道市中小企業融資制度

金融機関・広島県信用保証協会と協力し行っている低利の融資制度です。市が信用保証料の半額を負担し、料率を信用保証協会より低く設定しています。

■ 対象条件

- 市内に事業所を有し、1年以上引き続き事業を営む納税成績良好な中小企業者や事業協同組合など

融資制度の種類

(令和4.4.1現在)

資金の種類		融資限度額	融資期間	融資利率	信用保証料率
運転資金	普通貸付	会社・個人	1,500万円	7年以内 (内据置 6カ月以内)	短期年1.9%以下 (1.5%以下) 長期年2.1%以下 (1.7%以下)
		事業協同組合等	1,800万円		
	小口貸付	会社・個人	500万円	7年以内 (内据置 6カ月以内)	短期年1.8%以下 (1.4%以下) 長期年2.1%以下 (1.7%以下)
設備資金	会社・個人	2,500万円	10年以内 (内据置 1年以内)	年2.1%以下 (1.7%以下)	※所定の料率から 本人負担分へ 引き下げた 半額部分は 市が負担。
	事業協同組合等	2,800万円			

※融資利率の()内の利率は、広島県信用保証協会の保証付きの場合に適用。

■ 問い合わせ先 尾道市商工課(☎0848-38-9182)

市内の金融機関

尾道商工会議所(☎0848-22-2165)

因島商工会議所(☎0845-22-2211)

尾道しまなみ商工会(☎0848-44-3005)

尾道しまなみ商工会御調支所

(☎0848-76-0282)

尾道しまなみ商工会瀬戸田支所

(☎0845-27-2008)



■ 料金がや申込方法の記載のないものは無料または申込不要です。
 ■ 即日時期 場所 対象 内容 定員 料率
 ■ 申込方法 申込先 問い合わせ先 電話 申込 手数料
 ■ 電子メール HP ホームページ

創業等支援

創業支援補助金

市内で新たに創業するための、建物の改修経費を助成します。

対市内に新たに事業所を設置しようとしている新規創業者で、次の条件を満たす人(本人か親族所有の建物において新たに創業する者を除く。)

- ・特定創業支援等事業(※)を受けた証明書を有する人
- ・創業資金融資で事業所開設の設備資金を対象とする融資を受ける事業

(※)創業支援等事業計画に位置付けられた、商工団体等による継続的な支援。

補助額 建物の改修か修繕に要する経費の2分の1(上限50万円)

締令和5年1月31日(火)まで※予算がなくなり次第終了。

申問商工課(☎0848-38-9182)

開業支援補助金

広島県外から尾道市へ移住して1年未満の事業者が、市内で新たに事業所を開設するための、建物の改修経費を助成します。

対市内に新たに事業所を設置しようとしている事業者で、次の条件を満たす人(本人か親族所有の建物において新たに開業する者を除く。)

- ・他地域で1年以上事業経営を行っている代表者
- ・尾道市転入直前に広島県外で1年以上居住しており、申請日において、転入から1年を経過していないこと
- ・尾道市に定住し開業することを通じて地域の活性化に貢献する意思を持っていること

補助額 建物の改修か修繕に要する経費の2分の1(上限50万円)

締令和5年1月31日(火)まで※予算がなくなり次第終了。

申問商工課(☎0848-38-9182)

若手創業者等応援給付金

対創業・開業支援補助金の交付対象者のうち、尾道市転入直前に広島県外で1年以上居住しており、申請日において、転入から1年を経過していない、39歳以下の人

給付額 20万円

締令和5年1月31日(火)まで※予算がなくなり次第終了。

申問商工課(☎0848-38-9182)

創業資金利子補給金交付制度

創業に係る支払利子相当額を2年間補助します。(年間上限30万円、1事業者1回限り)

対市内に事業所を有している事業者で、次の条件を満たす人

- ・(株)日本政策金融公庫の創業に係る資金・広島県制度融資の創業支援資金の融資を受けて1年以内に創業した事業者か、創業後1年以内に融資を受けた事業者
- ・納税成績の良好な事業者

適用期間 令和7年3月31日までの融資実行分

※融資実行日から60日以内に申請。

※詳しくは市HPをご覧ください。

申問商工課(☎0848-38-9182)

因島土生町商店街 空き店舗等の活用支援

因島土生町商店街にある空き店舗・空き家を活用し、新たに新店開業する経費のうち、店舗部分の施設改修、備品購入の一部を助成します。

対個人事業主・中小企業者・NPO法人で、令和5年3月31日(金)までに開業できる人

対補助対象経費の2分の1(上限250万円)

募集数 2者

※交付要件等、詳しくは市HP掲載の募集要項をご覧ください。

申 4月15日(金)~6月15日(水)まで

申問因島総合支所しまおこし課(☎0845-26-6212)



身近な地域の相談役

あなたのまちの

「民生委員・児童委員」

をご存じですか？



民生委員・児童委員は、支援を必要とする住民と行政をつなぐパイプ役です。核家族化が進み、地域社会のつながりが薄くなっている今日、子育てや介護の悩みを抱える人や、障害のある人・高齢者などの身近な相談相手となり、地域の生活や福祉全般に関する相談・援助活動を行っています。

「民生委員」は、厚生労働大臣から委嘱された非常勤の地方公務員です。児童福祉法により、「児童委員」も兼ねています。また、民生委員・児童委員のうち、子どもに関する問題を専門に担当している「主任児童委員」がいます。



どんな活動をしているの？

❖ 高齢者見守り

一人暮らしや寝たきりの高齢者世帯、障害を持つ人などの見守り訪問。



❖ 子育て支援

児童虐待防止に協力するほか、子どもたちの登下校見守り、子育てサロン、4カ月児健診時のブックスタート、学校との連携による青少年健全育成活動等。

❖ 災害時一人も見逃さない運動

災害時に自力での避難が困難な高齢者や障害者を把握し、支援のための態勢づくりへの協力。



❖ 地域連携

各担当地区での各種イベントへの協力(敬老会・地域各種まつり・文化祭等)等。

困ったときは民生委員にご相談を

高齢者や障害のある人で支援が必要なときや、子育てや介護での心配事や不安があるときは、あなたの地域の民生委員・児童委員にご相談ください。

民生委員・児童委員には【守秘義務】があります。相談で得た個人の情報については、秘密を守ることが法律で決められていますので、安心してご相談ください。

また、お住まいの地域の委員がわからない場合は、市HPをご覧くださいか、お問い合わせください。



▲市HP

VOICE

・退職後に民生委員・児童委員になりました。これまで交流することのなかった地域の皆さんと顔をあわせることができ、勤めていた頃には無かった交流が拡がり毎日が充実しています。

・全員研修会・単位民児協研修会・部会研修会・親睦会等を通じて、たくさんの体験や経験から人間として成長が感じられ、充実感が得られました。
・関係機関と一緒に相談者の悩みを軽くするお手伝いができてやりがいを感じました。

・地域で活動を重ねることによって、住民から声をかけてもらえるようになりました。人の輪が広がること、繋がりを持つことの楽しみがあります。

☎社会福祉課(☎0848-38-9122)

今年が民生委員・児童委員の改選年です

3年に一度の改選により、今年12月1日から新たな委員となります。地域に住んでいる人でボランティア精神と社会福祉に対する理解がある皆さん、民生委員・児童委員として活動しませんか？

●報酬など

ボランティアとして活動するため給与は支給されませんが、交通費や通信費などの活動に必要な費用の一部が支給されます。

●会長を中心とした組織で構成

尾道市では、民生委員児童委員協議会が18地区あり、それぞれ会長を中心に皆が力を合わせて活動しています。また月に1回定例会を開催し、情報交換や問題解決などを話し合っています。

●しっかりとした研修

民生委員・児童委員になると、生活福祉推進・児童福祉推進・高齢者福祉推進のいずれかの部会に所属します。部会ごとに研修を行っています。

●活動中のけがについて

万が一、活動中に事故や災害にあった場合、活動保険が適用されます。安心して活動できる体制が出来ています。

■料金や申込方法の記載のないものは無料または申込不要です。

■日時期間 申込方法 申込先 場所 対象 内容 費用 定員 持ち物 備考 電子メール HP ホームページ

密集地火災から聴覚障害のある人を守ります

火災発生時に消火活動が困難で延焼の恐れが高い住宅密集地域に、「多機能型住宅用火災警報器」の設置を行います。

無線連動型住宅用火災警報器と補助警報装置を設置することで、光と音声で屋内外に火災発生を知らせ、火災の早期発見と早期避難や、延焼拡大を防ぐことができます。



■聴覚障害のある人で、消防局で指定した住宅密集地域に居住する人(身体障害者手帳を持つ聴覚障害1～6級までの人)

※対象になる人には、社会福祉課から案内します。

■消防局予防課
(☎0848-55-9123)

住宅用火災警報器のアンケートにご協力を

消防局では市内在住の人を対象に、住宅用火災警報器の設置状況についてアンケート調査を行っています。

住宅用火災警報器の設置義務化から10年が経過し、古くなったものは電子部品の劣化などにより火災を正常に感知しなくなることがあるため、警報器本体の寿命とされる10年を目安に交換を推奨しています。

また設置から10年未満のものについても、定期的な作動確認など、日ごろから点検を行いましょう。

回答方法 市HPから

■5月27日(金)まで

■消防局予防課
(☎0848-55-9123)

10年経ったら交換しましょう



▲市HP

市役所の組織が変わりました

■機構改革全般について

職員課(☎0848-38-9461)

●上下水道局について

上下水道局経営総務課(☎0848-37-8700)

●病院事業局について

病院管理部病院管理課(☎0848-47-1155)

■港湾振興部門と商工観光部門の連携強化を図るため、港湾振興課を建設部から産業部へ移管します。

■効率的かつ機能的な組織体制とするため、建設部と都市部を統合し、都市部を廃止します。これにより、まちづくり推進課と建築課を建設部へ移管します。

産業部	
変更前	変更後
農林水産課	農林水産課
商工課	商工課
観光課	観光課
	港湾振興課

建設部	
変更前	変更後
土木課	土木課
維持修繕課	維持修繕課
契約課	契約課
用地課	用地課
港湾振興課	まちづくり推進課
	建築課

■子ども家庭の相談業務を一元化するため、子育て支援課児童福祉係と子育て支援係を統合します。

課名・係名	
変更前	変更後
【福祉保健部】	【福祉保健部】
子育て支援課	子育て支援課
児童福祉係	子育て支援係
子育て支援係	児童保育係
児童保育係	保育施設企画係
保育施設企画係	

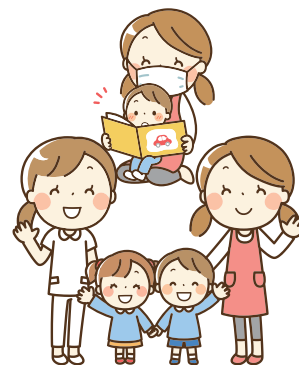

■上下水道局内のスムーズな業務遂行を図り、多様化する行政課題や市民ニーズに対応するため、庶務課の課名及び係名を変更します。

課名・係名	
変更前	変更後
【上下水道局】	【上下水道局】
庶務課	経営総務課
庶務係	総務係
経営企画係	経営企画係
契約管理係	営業管理係
因島瀬戸田営業所	因島瀬戸田営業所

■公立みつぎ総合病院事務部総務課が担っている業務内容を明確にし、分かりやすい組織体制とするため、係名を変更します。

課名・係名	
変更前	変更後
【公立みつぎ総合病院事務部】	【公立みつぎ総合病院事務部】
総務課	総務課
庶務人事係	総務人事係
秘書資料室	医局庶務係

日曜にも受け取れます マイナンバーカード

- 4月24日(日)、
5月8日(日)
8:30~12:00
- ※次は5月29日(日)です。



■ 本庁市民課のみ
※市民課以外の各支所が
交付場所になっている人は、交付
日の4日前までに交付場所変更の
連絡をしてください。

■ マイナンバーカード(個人番号カ
ード)の交付案内が届いた人

- マイナンバーカード交付通知書兼
照会書(交付案内に同封)
- ・ 本人確認書類(交付案内参照)
- ・ 通知カード(回収します)
- ・ 住民基本台帳カード
(回収します・お持ちの人のみ)

■ 市民課(☎0848-38-9166)

浄化槽を管理している人は 年に1回法定検査を

浄化槽は微生物の働きを利用し、
トイレの排水や生活排水をきれいに
しています。

浄化槽を正常に機能させるため、
「保守点検・清掃・法定検査」が義務
付けられており、令和4年度は、効
率化検査(小型合併浄化槽5,000
円、単独浄化槽5,000円(10人槽
以下の場合))を行います。

検査機関 (公社)広島県環境保全
センター【ガイドライン検査】、(公
社)広島県浄化槽協会【効率化検
査】

※浄化槽の休止、廃止、管理者変
更をする場合は、届け出をしてく
ださい。

■ 公益社団法人広島県浄化槽協
会(☎082-569-5540)
上下水道局下水道課
(☎0848-29-7010)



引っ越ししたら14日以内に 住所変更の届出を

入学・就職等による引っ越しで住所が変わったら、14日以内に住所変更
の届出をしてください。

マンションや寮へお住まいの人は、部屋番号まで登録してください。住所
の登録が正確でないと、住民票上の住所を基に郵送する市役所からの大
切なお知らせが、手元に届かない場合があります。

また、マイナンバーカードにも最新の住所を記載しますので、転居・転入
の届出の際には持参してください(数字4桁の暗証番号が必要)。

※同一世帯以外の人は、当日の処理はできません。

こんなとき	必要なもの(代理人の場合は委任状が必要)
他の市町村から転入したとき (転入届)	転出証明書(前に住んでいた市町村で発行)、 本人確認書類、マイナンバーカード
他の市町村へ転出するとき (転出届)	本人確認書類、 マイナンバーカード(転居のみ)、
市内で住所が変わったとき (転居届)	国民健康保険証、後期高齢者医療保険証、 介護保険証
世帯主や世帯の構成が変わったとき (世帯主変更届、世帯分離届等)	本人確認書類、国民健康保険証、 後期高齢者医療保険証

■ 市民課(☎0848-38-9102)

上下水道局「料金・検満メーター取替業務」 を委託しています

■料金業務

受託者 フジ地中情報(株)広島支店

☎電話・窓口業務、閉開栓異動業務、検針業務、調定・請求業務、収納・
還付業務、滞納整理業務

■ 上下水道局経営総務課(☎0848-37-9300)

■検満メーター取替業務

受託者 尾道管工事協同組合

☎検定有効期限満了になる水道メーターの取替

※業務従事者は、上下水道局発行の「名札」と「検満メーター取替業務受
託者証」を携帯しています。

■ 上下水道局水道工務課(☎0848-37-9302)

固定資産税・都市計画税 納税通知書の発送と納期限

令和4年度固定資産税・都市計画税の
納税通知書と課税明細書を、5月中旬に
発送します。

家屋の新築、増築、取り壊し、用途変
更、土地の利用状況(地目・用途など)
の変更や、転居、その他異動がありまし
たら、同封のはがきでお知らせください。

■ 資産税課(☎0848-38-9162・0848-38-9164)

因島瀬戸田資産税係(☎0845-26-6228)

■納期限

- 第1期 5月31日(火)
- 第2期 8月1日(月)
- 第3期 9月30日(金)
- 第4期 12月26日(月)

清掃

～天ぶら油は
ネジ式キャップの
ペットボトルへ～

- 【尾道・御調・向島地区】 尾道市クリーンセンター(☎0848-48-2900) 衛生施設センター【持込】・清掃事務所【収集】
- 【因島地区(原・洲江含む)】 南部清掃事務所 (☎0845-24-0432)
- 【瀬戸田地区】 南部清掃事務所瀬戸田分所(☎0845-27-0454)

4月の「休日」のごみ持込受付(対象は家庭ごみです。)

23日(土)	8:30~11:00	御調清掃センター
24日(日)	8:30~12:00	尾道市クリーンセンター
		南部清掃事務所
		瀬戸田名荷埋立処分地

必ず分別をして持ち込んでください。(資源物・粗大ごみを含む)
 ※向島クリーンセンター・因島リサイクルセンターは休日の持込受付はありません。
 ※4月29日、5月1・3～5日はごみの持込受付はありません。



ゴールデンウィークのごみ収集

祝日	収集する地域
4月29日 昭和の日	市内全域の火・金曜が「もやせるごみ」の地域のみ
5月3日 憲法記念日	火・金曜が「もやせるごみ」の地域のみ ※ただし、因島地域・瀬戸田町はお休みします。
5月5日 こどもの日	月・木曜が「もやせるごみ」の地域のみ ※ただし、因島地域・瀬戸田町はお休みします。

※5月4日(祝)は、市内全域でごみの収集はありません。

**「もやせるごみ」
以外のごみは
お休みです。**

ゴールデンウィークのし尿収集

各許可業者等で計画的に収集を行います
が、来客等で収集が必要な人は、お早めにご
依頼ください。

5月の資源回収日の変更(尾道地域)

次の地区は日程が変更となっています。ご
注意ください。

地域名	変更内容
原田地区 西藤地区	第1火曜 ⇒ 5月9日(月)
三成地区 木ノ庄西地区	第1木曜 ⇒ 5月12日(木)

令和4年度シティクリーニング(尾道地域)の日程

次の日程でシティクリーニングを実施予定です。

5月8日(日)	浦崎
5月15日(日)	土堂、三成、高須、久保、筒湯、西藤、木ノ庄西、木頃
5月29日(日)	栗原、栗原北、新高山
6月5日(日)	向東、山波、日比崎
6月12日(日)	吉和、長江
6月19日(日)	原田、木ノ庄東、百島(各地区雨天中止の予備日)

※日程が異なる町内会もあります。
 ※御調町・向島町・因島地域・瀬戸田町は従来の方法で実施予定です。

☎(一社)尾道市公衆衛生推進協議会(☎0848-24-1177)

環境資源リサイクルセンター

(☎0848-48-2212)
10:00~16:30/月・木・祝日休館

4/17(日) 13:30~	卓上糸ノコ使用講習会 料 300円 定 1人	令和4年度リサイクルセンター利用申請受付中 ※市内在住が通勤通学者が対象です。
4/20(水) 13:30~14:30	EM活性液講習会 定 2人 持 米のとぎ汁	
5月の出張販売		①市民工房利用登録 木工工房、自転車工房を利用する人は登録してください。令和3年度登録している人も継続の登録をしてください。 登録料 500円 印鑑、身分証明書 ②売り場スペース利用申請 各売り場スペースを利用するには申請が必要です。継続の人も新たに申請が必要です。 身分証明書 ③エコポイント利用 令和3年度のエコポイントをお持ちの人は、令和4年度に引き継ぎますので、カードをご持参ください。
5/7(土)	10:00~14:00 市民センターむかいしま	
5/10(火)	10:30~14:00 因島総合支所1階デッキ	
5/11(水)	10:30~14:00 瀬戸田市民会館前駐車場	
5/13(金)	10:00~14:00 道の駅クロスロードみつぎ	
https://www.facebook.com/onomichi.recycle		

年金受給者が所在不明のときは 届け出が必要です

年金を受けている人の所在が1カ月以上明らかでないとき、その世帯の世帯員は、速やかに届け出てください。届け出後、受給権者本人に現況申告書を送付され、その返信がない場合には年金の支払いが一時停止します。

※その後、所在が明らかになった場合、再開の手続きが必要になりますので、ご連絡ください。

☎三原年金事務所(☎0848-63-4111)

「協会けんぽ広島支部」の 保険料率が変わります

中小企業などで働く人やその家族を対象とした健康保険「協会けんぽ広島支部」の保険料率が、3月分(4月納付分)から次のとおり変更されます。

●健康保険料率 10.04%→10.09%

●介護保険料率 1.80%→1.64%

※詳しくは協会けんぽHPで。

☎全国健康保険協会広島支部

(☎082-568-1014)

健康・福祉

子宮頸がん予防ワクチン接種について

子宮頸がん予防ワクチンは、平成25年4月から小学6年生～高校1年生相当の女子を対象に定期接種(接種費用は無料)となりましたが、その後、国の勧告により積極的勧奨を控えていました。

このたび、改めてワクチンの安全性について特段の懸念が認められないことが確認され、接種による有効性が副反応のリスクを明らかに上回ると認められたことから、接種の勧奨を再開します。※市外や県外での接種を希望する人は、必ず事前に市へ相談してください。

定期接種対象者 小学6年生～高校1年生相当の女子※対象者へ個別に案内をお送りします。

接種場所 市内の委託医療機関
(市HP等でご確認ください)

接種費用 無料

持母子健康手帳、予防接種ID番号

■定期接種の機会を逃した人の接種を助成します

これまで積極的な勧奨を差し控えてきたことから、公費接種での機会を逃してしまった人がいることを考慮し、対象期間は接種費用が無料で接種を受けられるキャッチアップ接種を実施します。

対平成9年4月2日～平成18年4月1日生まれの女子
期間 令和4年4月1日～令和7年3月31日の間

☎健康推進課(☎0848-24-1960)



▲市HP

健康相談など

こころの相談

●こころの健康・ひきこもり相談
(定2人)

対こころの悩みのある人か家族、または概ね18歳以上のひきこもり状態にある人か家族(治療中の人を除く)

■総合福祉センター

☎4月26日(火)、5月12日(木)
13:30～16:30

担当 臨床心理士 締前日まで

☎健康推進課
(☎0848-24-1962)

■瀬戸田福祉保健センター

☎5月19日(木) 13:00～16:00
担当 精神保健福祉士

締1週間前まで

☎因島総合支所健康推進課
(☎0845-22-0123)

●こころの相談

(前日まで要申込/定2人)

■御調保健福祉センター

☎4月27日(水) 13:30～15:30

対心の悩みのある人かその家族

担当 公認心理師、保健師

☎御調保健福祉センター

(☎0848-76-2235)

東部保健所での相談(要申込)

●アレルギー疾患相談

☎4月19日(火)・5月17日(火)

13:30～15:30

内生活・栄養相談(子どもの相談は母子健康手帳持参)

担当 保健師、栄養士

締前日まで

●精神保健福祉相談

(精神科医師による相談)

☎5月18日(水) 13:30～15:30

場広島県東部建設事務所三原支所

●B型・C型肝炎ウイルス検査

☎5月26日(木)

締5/20(金)(予約時に名前・連絡先が必要。)

※検査結果は次週。

●HIV抗原抗体検査・梅毒検査

☎5月26日(木)

締前日まで(匿名予約可)

※検査結果は当日。

☎東部保健所保健課

(☎0848-25-2011)

■料金や申込方法の記載のないものは無料または申込不要です。

☎日時期間

☎場場所

☎対対象

☎内内容

☎定定員

☎料料金

☎持持参物

☎締締切

☎HP

☎ホームページ

国保すこやか健康塾の 事前登録について



- 回 毎月第2・第4木曜 13:30～
※開催日等の詳細は、登録者へ個別にお知らせします。
- 対 尾道市国民健康保険加入者
※要事前申込。登録者以外は参加できませんので、ご注意ください
- 締 4月25日(月)17:00まで(土・日曜は除く)
- 申 電話で
- 申 間 因島福祉課
(☎0845-26-6218)

高齢者肺炎球菌予防接種 (定期接種)



- 対象者へ、6月下旬に個別案内をお送りします。
- 対 令和5年3月末で、65歳、70歳、75歳、80歳、85歳、90歳、95歳、100歳になる人
※過去に肺炎球菌予防接種(ニューモバックス)を接種したことのある人は、対象外。
※詳しくは広報おのみち6月号でお知らせします。
- 間 健康推進課
(☎0848-24-1961)

昭和37～53年度生まれの男性へ

風しん抗体検査がまだの人へ クーポン券を再送しています

新型コロナウイルスの影響等で検査を受けることができなかった人がいることから、風しんの流行を防ぐための「風しんの追加的対策」が3年間延長されました。有効期限の切れたクーポン券をお持ちの場合は、新しいクーポン券を使用して抗体検査を受けてください。

抗体検査の結果「定期接種対象」と判定され、まだ接種していない人は、有効期限にかかわらずお手持ちのクーポン券を使用できます。紛失した場合は健康推進課までお問い合わせください。

- 対 尾道市に住民票のある、昭和37年4月2日～昭和54年4月1日の間に生まれた男性
※転入者・紛失した人には、再発行します。詳しくはお問い合わせください。
クーポン使用期限 令和5年3月まで
検査・接種場所 委託医療機関※詳しくは市HPをご覧ください。
- 間 クーポン券、保険証などの本人確認書類

検査・接種の流れ

- ① クーポン券、保険証などの本人確認書類を持参し、健康診断・医療機関で抗体検査を行う
・定期の健康診断の機会に、事業所健診や特定健診と同時に受けることができます
- ② 医療機関から検査結果を受け取る
- ③ 検査の結果、抗体価が基準値以下の場合、クーポン券を利用して医療機関で予防接種を受ける

間 健康推進課(☎0848-24-1961)

まめまめ通信105

コロナ禍でも がん検診は大切です!



間 健康推進課
(☎0848-24-1962)

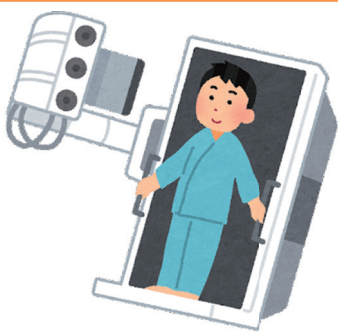

公益財団法人日本対がん協会等の調査によると、令和2年のがん診断件数は令和元年より9.2%減少し、治療数も減少したことがわかりました。令和2年は新型コロナウイルスの感染拡大により、受診・通院控えをする人が増え、結果的に診断数が減少したとみられています。

また、がんの多くは早期発見により治癒する可能性が高くなりますが、令和2年は早期がんの発見数の減少が顕著なことから、今後、進行がんの発見が増えることが心配されています。

がんの早期発見には、定期的な検診が有効です。検診は不要・不急の外出ではありませんので、コロナ禍においても受診しましょう。

今年度のがん検診については、折り込みチラシ「健康診査お知らせ」をご覧ください。

がん診断件数

88,814
80,660

-9.2%

令和元年

令和2年

国保の 人間ドック助成

(令和4年度)



助成金額 人間ドックのみ
・・・25,000円
人間ドック+脳MRI
・・・40,000円

※後期高齢助成金はありません。

☎保険年金課(☎0848-38-9142)
(☎0848-38-9135)

【対象】 次の要件を満たす人

- ①助成申請時及び受診日に、市国保に加入している人
- ②令和4年度中に満40歳以上になる人
- ③保険料を完納し、保険料の収納状況について照会されることに同意する人
- ④市が受診結果を保健指導に活用することに同意する人
- ⑤脳MRI検査の助成対象は、4月1日~令和5年3月31日の誕生日で偶数年齢になる人

※特定保健指導利用中の人は指導終了後ドック受診可能。

【手続きの流れ】 ※受診日が1~3月の人も、必ず12月末までに助成申請(STEP2)をしてください。

STEP

1

医療機関に
受診希望日の予約

5月2日(月)~
令和5年3月31日(金)の間で
希望する日を申込



STEP

2

決まった受診日までに
保険年金課か各支所で
助成を申請(御調は保健福祉センター)

申請受付期間
「特定健診受診券」が
届いてから12月28日(水)まで
☎保険証、特定健診受診券(4月下旬に郵送予定)

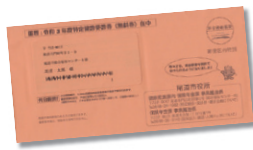

STEP

3

助成券を持って
ドック受診

※人間ドック料金は、
医療機関によって異なります。



検査内容

人間ドック	
診察など	問診、診察、身長、体重、腹囲、BMI、血圧、心電図、眼底、視力、聴力
貧血	白血球数、赤血球数、ヘモグロビン、ヘマトクリット
脂質	総コレステロール、中性脂肪、HDL・LDLコレステロール
糖代謝	糖(空腹時)、ヘモグロビンA1c
肝機能	AST(GOT)、ALT(GPT)、γ-GTP、ALP、総ビリルビン
尿・腎機能	尿糖、尿たんぱく、尿潜血、総たんぱく、クレアチニン(eGFR)、尿酸、アルブミン
がん検診	大腸がん(便潜血2回分)、胃がん(上部消化管内視鏡か胃X-P)、腹部エコー[*1]、肺がん(胸部X線直接撮影)[*2]

脳MRI (助成対象で、希望する人)



実施医療機関

医療機関・申込方法	
人間ドック 脳MRI検査も可能	松本病院(久保三丁目) ☎0848-37-2400
	中国労働衛生協会(平原三丁目) ☎0848-22-3803
	尾道市立市民病院(新高山三丁目) ☎0848-47-1155
	JA尾道総合病院(平原一丁目) ☎0848-22-8111(受付13:00~16:00) ☎0848-22-8231 ※☎で受付。折り返し、病院から連絡します。
	公立みつぎ総合病院(御調町) ☎0848-76-1111
	村上記念病院(新浜一丁目) ☎0848-22-3131 ☎0848-23-3508
	因島医師会病院(因島中庄町) ☎0845-24-1210
因島総合病院(因島土生町) ☎0845-22-2552	

[*1] 因島医師会病院と因島総合病院では腹部CTとなります。
[*2] 因島医師会病院と因島総合病院では胸部CTとなります。

■料金や申込方法の記載のないものは無料または申込不要です。

☎日時期間 場所 対象 内容 定員 料金 持ち参物 締切
☎申込方法 申込先 問い合わせ先 電話 受付 保険年金課

薬剤部は職員18人(薬剤師15人、助手3人)で構成されています。

私たちは服薬指導、調剤、抗がん剤の調製、医薬品の情報管理などの業務を通して、患者さんへの有効かつ安全な薬物治療に貢献できるよう日々励んでいます。医師、看護師等、他の医療スタッフとの連携も密にし、院内感染対策チーム、栄養サポートチーム、緩和ケアチームなどの一員として、チーム医療にも積極的に取り組んでいます。夜間・休日には日直当直体制をとり、24時間365日対応しています。

薬やデータばかりを見るのではなく、人と人との関わりを大切に薬剤師でありたいと思っています。

抗がん剤の調製をしているところです。集学的がん治療センター内にある無菌室で、マスク、ガウン、手袋、ゴーグルを着用し、安全キャビネットという専用の装置の中で行います。薬剤師2人体制で、間違いがないか互いに必ず確認しながら調製を行っています。



子育て

乳幼児健診

【尾道地域(向島を含む)】☎健康推進課 (☎0848-24-1960 ☎0848-24-1966)
【因島・瀬戸田地域】☎因島総合支所健康推進課 (☎0845-22-0123)
【御調地域】☎御調保健福祉センター (☎0848-76-2235)

健診名	場所	日程
4カ月児健診	総合福祉センター	4月27日(水)・28日(木)
	瀬戸田福祉保健センター	4月22日(金)
1歳6カ月児健診	総合福祉センター	5月11日(水)・12日(木)
	御調保健福祉センター	5月12日(木)
	因島総合福祉保健センター	4月28日(木)
	瀬戸田福祉保健センター	4月22日(金)

健診名	場所	日程
3歳児健診	総合福祉センター	4月20日(水)・21日(木)
	御調保健福祉センター	5月12日(木)
	瀬戸田福祉保健センター	4月22日(金)

※対象者には個別通知します。
健診日の1週間前までに通知が届かない場合は、ご連絡ください。
なるべく住所地区のセンターで受診してください。
年間日程・対象者については市HPをご覧ください。

相談・講習会

行事名	場所	日程	受付時間(終了時間)	対象	備考
乳児健康相談(要予約)	総合福祉センター	4月25日(月)	9:20~11:00	0~12カ月の児	☑身体計測、育児・栄養相談、ふれあい遊び ☑母子健康手帳、バスタオル
離乳食講習会(要予約)	総合福祉センター	4月18日(月)	9:50~10:00 (11:00まで)	乳児の家族 ☑8人	☑離乳食の進め方の話、デモンストレーション ☑母子健康手帳、筆記用具
母乳相談(要予約)	総合福祉センター ※電話相談へ変更の可能性あり。	4月19日(火) 26日(火) 5月10日(火)	①13:30~ ②14:30~	市内在住の妊婦か、出産後概ね1年6カ月までの人 ☑2人※個別相談。 ※相談利用は1人2回まで。	☑母乳や卒乳についての相談 ☑母子健康手帳、タオル2~3枚、ミルクや哺乳びんなど赤ちゃんに必要なもの
5歳児相談(要予約)	総合福祉センター	5月31日(火) 6月9日(木) 14日(火)	13:00~	平成29年4月2日~5月生まれで、発達など気になることがある児 ☑4/28(木)	☑通っている市内保育所・幼稚園(市内保育所等に通っていない人は健康推進課へ)
	因島総合福祉保健センター	6月1日(水) 29日(水)		平成29年4月2日~6月生まれで、発達など気になることがある児 ☑4/28(木)	
パパ☆ママ準備スクール(要予約)	総合福祉センター	5月22日(日)	①13:30~13:45 (14:30まで) ②15:00~15:15 (16:00まで)	1人目妊娠中で妊娠6カ月以降の市内在住の妊婦、夫 ☑各回6組 ☑5/6(金)~20(金)	☑出産の経過、呼吸法、沐浴実習、妊婦体験等 ☑母子健康手帳、筆記用具
母子健康手帳の交付(要予約)	総合福祉センター	4月24日(日)	9:00~12:00	母子健康手帳交付対象者 ☑4/22(金)	☑妊娠届出書、本人確認できるもの

子どもの定期予防接種対応医療機関一覧表

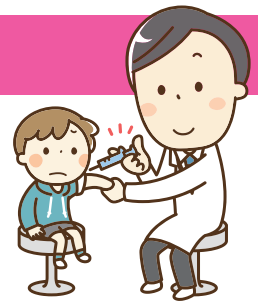

■ 予約診票、予防接種ID番号、母子健康手帳

※市の予防接種ID番号は、市内に住んでいても住民票のない人や、転出届を出した人は使用できません。

■ 麻しん風しん混合ワクチンと水痘ワクチンは1歳になったらすぐに受けましょう。

■ 市外や県外で予防接種を希望する人は、申請が必要な場合がありますので、必ず事前に市にご相談ください。

■ 健康推進課 (☎0848-24-1960)

★は要予約 市外局番 (0848)	ロタウイルス	ヒブ	小児用肺炎球菌	B型肝炎	BCG	四種混合 (百日咳・ジフテリア・破傷風・不活化ポリオ) 1期	麻しん風しん混合 1期・2期	水痘	日本脳炎 1期	日本脳炎 2期	二種混合 (ジフテリア・破傷風) 2期	単独の不活化ポリオ (急性灰白髄炎)	接種受付日・受付時間
★板坂内科小児科医院 (西久保町) ☎37-3803	×	×	×	○	○	○	○	○	○	○	○	×	月・火・木・金 ※水・土の午後休み 8:30~11:30、16:00~17:00
ささき小児科医院 (西御所町) ☎22-4083	○	○	○	○	○	○	○	○	○	○	○	○	月~土 ※火・木の午後休み 9:00~12:30、14:30~18:00 土の午後 14:30~17:00
★かなもと医院 (門田町) ☎23-4677	○	○	○	○	○	○	○	○	○	○	○	○	月~土 ※火・木・土の午後休み 9:00~11:30、15:00~18:00
★藤本医院 (栗原町) ☎23-2424	×	×	×	×	×	×	○	×	×	×	○	×	月・火・水・金 15:00~17:30 木・土 9:00~11:30
宮地クリニック (栗原町) ☎22-8855	○	○	○	○	○	○	○	○	○	○	○	○	月・火・水・金・土 ※土の午後休み 9:00~11:30、15:00~18:00 金のみ 9:00~11:30、16:00~18:00
★尾道総合病院小児科 (平原) ☎22-8111	○	○	○	○	○	○	○	○	○	○	○	○	木 14:00~15:00
★田辺クリニック (古浜町) ☎24-1155	×	×	×	×	×	×	○	○	×	×	○	×	月・火・水・金 15:00~17:00
★西医院 (手崎町) ☎23-2437	○	○	○	○	○	○	○	○	○	○	○	○	月~金 ※木・土の午後休み 9:00~12:00、16:00~18:00
★松本内科胃腸科医院 (向東町) ☎45-2277	×	×	×	×	×	×	×	×	×	○	○	×	月~土 ※木・土の午後休み 8:30~12:30、16:00~18:00
★宇根クリニック (高須町) ☎47-4111	○	○	○	○	○	○	○	○	○	○	○	○	月・火・水・金 14:30~17:30 土 9:00~12:00
★高橋医院 (高須町) ☎46-0004	×	×	×	×	×	×	×	×	×	○	○	×	月~土 ※木・土の午後休み 9:00~12:00、16:00~18:00
おぐら小児科 (高須町) ☎20-2370	○	○	○	○	○	○	○	○	○	○	○	○	月~土 ※木・第3土の午後休み 9:00~12:00、14:00~18:00
★佐藤内科クリニック (浦崎町) ☎73-2380	○	○	○	○	○	○	○	○	○	○	○	○	月~土 ※木の午後休み 8:30~12:00、15:30~18:00 土の午後のみ 14:00~16:00
★神原こうじクリニック (浦崎町) ☎73-5617	○	○	○	○	○	○	○	○	○	○	○	○	月~土 ※木の午後休み 9:00~12:30、15:30~18:00
こどもクリニック さとう (久保一丁目) ☎20-7330	○	○	○	○	○	○	○	○	○	○	○	○	月~土 ※火・土の午後休み 9:00~12:00、14:30~17:30
★土本ファミリークリニック (向島町) ☎44-0246	○	○	○	○	○	○	○	○	○	○	○	×	月・火・金 16:00~17:00
向島小児科外科クリニック (向島町) ☎44-7881	○	○	○	○	○	○	○	○	○	○	○	○	月~土 ※土の午後休み 8:30~12:30、15:00~18:30

■ 料金や申込方法の記載のないものは無料または申込不要です。
 ● 日 日時期間
 ● 場 場所
 ● 対 対象
 ● 内 内容
 ● 定 定員
 ● 電 電話
 ● 材 料金
 ● フ 保険
 ● 保 維持
 ● 参 参物
 ● 電 電子メール
 ● 簡 簡切
 ● ホ ホームページ

★は要予約 市外局番(0848)	ロタ ウイルス	ヒブ	小児用 肺炎 球菌	B型 肝炎	BCG	四種混合 (百日咳・ジフテ リア・破傷風・ 不活化ポリオ) 1期	麻しん 風しん 混合 1期・2期	水痘	日本 脳炎 1期	日本 脳炎 2期	二種混合 (ジフテリア・ 破傷風) 2期	単独の不 活化ポリオ (急性灰 白髄炎)	接種受付日・受付時間
★公立みつぎ総合病院 (御調町) ☎76-1111	○	○	○	○	○	○	○	○	○	○	×	×	月・水 14:00~15:00
★八木診療所 (御調町) ☎76-2255	×	×	×	×	×	○	○	×	○	○	○	○	月~土 ※火・木・土の午後休み 9:00~11:30、15:00~17:30
★本多医院 (御調町) ☎76-0036	×	○	○	○	○	○	○	○	○	○	○	○	月~土 ※木・土の午後休み 8:30~12:00、16:00~18:00
★たなか医院 (御調町) ☎76-0160	×	○	○	○	○	○	○	○	○	○	○	○	月~土 ※火・木の午後、第1,3,5 土の午後休み、第2,4土は休み 9:00~12:00、15:00~18:00

★は要予約 市外局番(0845)	ロタ ウイルス	ヒブ	小児用 肺炎 球菌	B型 肝炎	BCG	四種混合 (百日咳・ジフテ リア・破傷風・ 不活化ポリオ) 1期	麻しん 風しん 混合 1期・2期	水痘	日本 脳炎 1期	日本 脳炎 2期	二種混合 (ジフテリア・ 破傷風) 2期	単独の不 活化ポリオ (急性灰 白髄炎)	接種受付日・受付時間
★巻幡内科循環器科 (因島土生町) ☎22-3111	×	○	○	○	×	○	○	○	○	○	○	○	月~土 ※木・土の午後休み 9:00~12:00、15:00~18:00
★真田クリニック (因島土生町) ☎22-0867	×	○	○	×	×	○	○	○	○	○	○	○	月~金 15:00~18:30 土 9:00~12:30
★鈴木内科医院 (因島土生町) ☎22-9585	×	○	○	×	×	○	○	○	○	○	○	○	月~土 ※火・土の午後休み 9:00~12:30、15:00~18:00
★三宅医院 (因島土生町) ☎22-0554	×	×	×	×	×	×	2期 のみ	×	×	○	○	×	月~金 15:00~17:30
★因島総合病院 (因島土生町) ☎22-2552	○	○	○	○	○	○	○	○	○	○	○	○	月~金 11:30~12:00、14:00~14:30
★大岡耳鼻咽喉科医院 (因島田熊町) ☎22-6678	○	○	○	○	○	○	○	○	○	○	○	○	月~土 ※木の午後休み 9:00~12:30、15:00~18:00
★藤井医院 (因島重井町) ☎25-0088	○	○	○	○	○	○	○	○	○	○	○	○	月~土 ※木・土の午後休み 8:30~12:00、16:00~18:00
★森尾内科医院 (因島中庄町) ☎24-3470	×	○	○	○	×	○	○	○	○	○	○	○	月~土 ※土の午後休み 9:00~12:30、15:00~18:00
★藤田医院 (因島中庄町) ☎26-2030	×	○	○	○	○	○	○	○	○	○	○	○	月~土 ※火・木・土の午後、月末休み 9:00~12:30、15:00~18:00
★東生口診療所 (因島原町) ☎26-3050	○	○	○	×	○	○	○	○	○	○	○	○	月~土 ※木・土の午後休み 8:30~12:00、15:00~18:00
★児玉医院 (瀬戸田町) ☎27-0833	○	○	○	○	○	○	○	○	○	○	○	○	月~土 ※木・土の午後休み 9:00~12:00、15:00~18:00
★永井医院 (瀬戸田町) ☎27-0020	○	○	○	○	○	○	○	○	○	○	○	○	月・火・木・金・土 ※土の午後・水曜休み 9:00~12:00、15:00~18:00

おのみち
子育て支援センター
 人権文化センター2階
 月～金曜9:00～16:00
 (祝日、年末年始を除く)
 ☎0848-37-2409

ふれあいこちょこちょ
 親子でできるあそびのヒント
 5月12日(木)10:00～11:30
 対概ね7カ月～1歳半の子と保護者 定10組
 定5/6(金)13:30～

いんのしま
子育て支援センター
 芸予文化情報センター3階
 月～金曜9:00～16:00
 (祝日、年末年始を除く)
 ☎0845-22-1545

キラキラ親子体操
 5月10日(火)10:00～11:00
 対2～3歳の子と保護者 定10組
 講師 田中悦子さん
 定4/26(火)～

タッチケア
 赤ちゃんに触れながら絆を深めよう
 5月17日(木)10:00～11:30
 対概ね2～6カ月の子と保護者 定10組
 講師 沖村暁美さん
 定5/10(火)13:30～

向島deあそぼう 友達と
 交流しながら親子であそぼう
 5月19日(木)10:00～11:30
 場市民センターむかいしま
 対未就学児と保護者 定10組
 定5/12(木)13:30～

ベビーヨーガと子育て相談
 5月12日(木)10:00～11:30
 対ハイハイまでの子と保護者 定10組
 講師 吉廣朱美さん
 定4/28(木)～

みかんちゃんとリトミック
 5月18日(木)10:00～11:00
 対未就園児と保護者 定10組
 講師 村上清美さん
 定5/2(月)～

栄養相談
 栄養士さんにきいてみよう
 5月27日(金)10:00～11:30
 対未就学児の保護者(毎月実施)
 対食事(離乳食・授乳含む)の相談や情報交換
 対随時受付中

 キッズWeb☆尾道
 おうちにいもつながろう!
 『キッズWeb☆尾道』
 ビデオ通話アプリを使った、オンラインでの親子遊び、制作活動や子育て相談

作って飾ろう「足形アート」&
 パネルシアター「ヤダットちゃん」
 5月27日(金)
 ①9:00～②10:30～
 対未就園児と保護者(フリースペースで遊べます)
 定各10組 定5/13(金)～

すくすくKIDS&
 子育て相談
 5月31日(火)10:00～11:00
 対1～2歳までの子と保護者 定10組
 定5/17(火)～

生口島
子育て支援センター
「はっぴい」
 旧東生口幼稚園
 月・火・水・金・第3土曜9:00～16:00
 (第3土曜前日の金曜、祝日、年末年始を除く)
 ☎0845-28-1345

助産師さんの子育て相談
 5月10日(火)10:00～11:30
 対妊婦、未就学児の保護者 定5組程度
 講師 吉廣朱美さん(助産師)
 定4/18(月)～

東尾道
子育て支援センター
「あしたばひろば」
 ベイタウン尾道組合会館内
 月～金曜9:00～16:00
 (祝日、年末年始を除く)
 ☎0848-47-5585

子育てで気になることなど、
 なんでも相談
 5月10日(火)10:30～11:30
 対育児相談、体重・身長計測など 定5組 対母子健康手帳、パスタール
 講師 相談員、健康推進課保健師、ぽかぽかコーディネーター 定4/28(木)～

心理士さんの子育て相談
 5月17日(木)10:00～11:30
 対未就学児の保護者 定1組(託児あり)
 講師 韓彩路さん(臨床心理士)
 定4/18(月)～

ベビーヨガ のびのび
 5月23日(月)10:00～11:00
 対生後2カ月～ハイハイ期の子と保護者 定5組程度
 講師 田中友紀さん
 定4/18(月)～

子どもにとって大切なあそびと
 ふれあい(オンライン開催)
 5月17日(木)10:00～11:00
 対2カ月～3歳の子と保護者 定5組
 講師 西田ゆかりさん(保育士)
 定5/2(月)～

絵本の選び方
 (オンライン開催)
 5月25日(水)10:30～11:00
 対0～2歳の子と保護者 定5組
 講師 東千里さん(保育士)
 定5/2(月)～

向島
子育て支援センター
「たち」
 旧向東支所内
 火・水・金・第3土曜9:00～16:00
 (第3土曜前日の金曜、祝日、年末年始を除く)
 ☎0848-45-1305

子どもの「もしも」に備えて
 救急隊員さんに教えてもらおう
 5月10日(火)①9:00～10:15
 ②10:30～11:45
 対未就学児と保護者、妊婦 定各5組
 講師 尾道消防署向島分署救急隊
 定4/26(火)～

みつぎ
子育て支援センター
「みっけ」
 御調文化会館1階
 月・火・水・金曜9:00～16:00
 (祝日、年末年始を除く)
 ☎0848-76-0888

すくすく子育て相談
 5月10日(火)10:30～11:45
 対未就学児の保護者 定4組程度
 講師 保健師と子育て支援コーディネーター 定4/18(月)～

親子のびのびヨガストレッチ
 5月18日(水)①9:00～10:15
 ②10:30～11:45
 対①0歳～歩くまでの子と保護者
 ②歩ける未就学児と保護者 定各5組
 講師 田中麻衣子さん
 (ヨガストレッチインストラクター・看護師)
 対パスタール 定4/26(火)～

親子リトミック
 5月27日(金)①9:00～10:15
 ②10:30～11:45
 対①0歳～歩くまでの子と保護者②歩ける未就学児と保護者 定各5組
 講師 津田菜保さん(リトミック講師)
 定4/26(火)～

わかばタイム あかちゃんと
 ママのゆったり時間
 5月18日(木)14:00～15:00
 対2～10カ月の子と保護者 定5組程度
 定4/25(月)～

ベビーマッサージ「ハハコ」
 5月27日(金)①9:30～10:15
 ②10:45～11:30
 対2カ月～ハイハイ期と保護者・妊婦 定各5組
 講師 前有里恵さん(保育士)
 定5/2(月)～

ひとり親家庭の交流会

日 5月15日(日) 10:00～12:00
 ※雨天の場合は総合福祉センターで小物作りをします。
 場 尾道駅～土堂周辺※尾道駅前集合、現地解散
 対ひとり親家庭で2時間程度歩ける人
 ※小学生以上は子どもだけの参加可。大人だけの参加も可。
 内 プラブラ散歩で尾道を満喫しよう♪
 定 5組程度
 持 飲み物、マスク、歩きやすい格好 締 5月10日(火)
 申 岡母子・父子福祉センター
 (☎0848-22-8385)

被爆地長崎を取材する親子記者を募集

長崎で、原爆の被害や平和の大切さを学び、新聞を作ってみませんか。
 日 8月8日(月) 14:30～11日(祝) 12:00
 場 長崎市内 対 小学4～6年生とその保護者(各1人)
 定 全国で9組
 料 参加経費等(旅費・宿泊料金等)は支給あり
 申 郵送(封書)かメールで 締 5月18日(木)必着
 申 岡〒852-8117 長崎市平野町7番8号 長崎原爆資料館内 日本非核宣言自治体協議会事務局(長崎市平和推進課内)☎095-844-9923)
 e info@nucfreejapan.com
 HP http://www.nucfreejapan.com/

■料金や申込方法の記載のないものは無料または申込不要です。
 日 日時期間
 申 申込方法
 場 場所
 問 問い合わせ先
 対 対象
 内 内容
 定 定員
 料 料金
 材 材料
 持 持ち物
 締 締切
 申 申込み先

スポーツ

ハピバス(ハッピーバレエストレッチ)教室のご案内



4月からバレエを取り入れた新しい運動教室がスタート! いつまでも自分の足で歩きつづけることを目指しましょう!

日 水曜13:00~14:00※日程表による。変更の場合あり。

場 健康スポーツセンター

対 16歳以上(40~80代におすすめ)

内 バレエの美しい姿勢や基本動作と、健康・改善に大切なストレッチを組み合わせることで無理なく楽しみながら継続可能な運動教室です。

定 20人※感染拡大予防対策へのご協力をお願いします。

料 1回1,000円

携 動きやすい服装、バレエシューズ(室内運動シューズでも可)

申 健康スポーツセンター受付で

※詳しくはHPをご覧くださいか電話でお問い合わせください。

申 〇こざかなくんスポーツパークびんご
(☎0848-48-5446)

行事案内

※行事案内は予定のため、変更・中止されることがあります。

4月16日(土)	第16回中四国ゴールデンカップ(サッカー) 令和4年度広島県高等学校ソフトテニス春季選手権大会兼第74回県知事杯大会(~4/17) 第75回高体連高校総体尾三地区予選バドミントン競技大会(4/30)	び び 長
17日(日)	備後ダンス交流会 びんご地区社会人サッカーリーグ(4/24) グラン・ツール・せとうち2022 尾三地区高等学校総合体育大会剣道競技 尾道市シングルテニス大会(4/24)	び び 向 長 長
19日(火)	尾道市グラウンド・ゴルフ協会ありがとう&よろしくグラウンド・ゴルフ交歓大会	向
20日(水)	第374回愛媛県シニア連盟びんご游悠テニスクラブ親善テニス大会 尾道市グラウンド・ゴルフ協会(尾道)4月月例大会	び 向
23日(土)	高円宮杯JFAサッカーリーグ2022HiFAユースリーグ 令和4年度尾三地区高等学校総合体育大会ソフトテニス競技(~4/24) 第10回ヤングリーグジュニア選手権大会広島支部予選(野球)(~4/24) 広島県スポーツ少年団軟式野球交流大会 第19回尾道ジュニアバレーボール交歓会 しまなみスプリングカップミニバスケットボール(~4/24)	び び 支 向 向 長 向
24日(日)	社交ダンス交流会 尾三支部U-12サッカーリーグ戦 尾道ママさんバレーボール大会上期リーグ戦1日目 全日本総合地区予選1部(ソフトボール) 建栄しまなみ地連グラウンド・ゴルフ大会	び 向 御 御 向
29日(祝)	尾道FC.B3PSJY交流会(サッカー)(5/1・5/4) 広島県医師テニス大会 2022年度ジャイアンツカップ日本リトルシニア広島県予選大会(野球) 広島県サッカーリーグHiFAユースリーグ	び び び 向
30日(土)	第42回瀬戸内都市対抗軟式野球大会(1日目) 県知事杯広島県テニス選手権大会一般の部・ベテランの部(~5/1・5/3~5/5) マクドナルドカップ中国地区学童軟式野球選手権大会(~5/1)	び び 向
5月1日(日)	高円宮杯U-15プログレスリーグ2022(サッカー)(5/4) U-15福山ローズファイターズ交流試合(硬式野球) 地区対抗兼西日本選手権地区予選(ソフトボール) ラグビーしまなみ交流大会(中学生) 第26回尾道ライフソフトバレーボール交流会 因島GG協会会長杯交歓大会(グラウンド・ゴルフ)	び び 御 向 向 長 因
3日(祝)	令和4年度第2回広島県小・中学生陸上競技記録会 FC尾道交流会ゴールデンCUP(サッカー)(5/5) しまなみ交流戦(野球)(~5/5) 第21回誠カップ小学生バレーボール大会(~5/5) しまなみやまなみ高校ソフトテニス強化研修大会(~5/5) 尾道東JFC岡山・広島サッカー交流会(~5/5) 誠カップ小学生バレーボール大会(~5/5)	び び び 御 向 向 長
5日(祝)	2022JリーグU-14サザンクロスA(サッカー)	び
6日(金)	第71回広島県看護学校第37回東部地区スポーツ交流会	び
7日(土)	第71回尾三地区高等学校総合体育大会陸上競技の部(~5/8) 令和4年度尾道市中学校春季総合体育大会(サッカー・ソフトテニス・軟式野球)(~5/8) 尾道市中学校春季総合体育大会(バスケットボール)(~5/8) 尾道市中体連春季総合体育大会(サッカー)(~5/8) 尾道市中体連春季総合体育大会(卓球)	び び 御 向 向 長
8日(日)	少林寺拳法研修会 第47回小野杯ソフトテニス大会(5/15) 2022尾道9人制バレー春季大会	び 向 長
9日(月)	第58回栗原地区老人クラブ連合会グラウンドゴルフ大会兼尾道市老人クラブ大会予選	び
10日(火)	社会人野球交流試合	び
11日(水)	第38回尾道びんご会グラウンドゴルフ交流大会個人戦	び
12日(木)	尾道市グラウンドゴルフ協会尾道新緑大会	び
14日(土)	令和4年度尾道市春季総合体育大会陸上競技の部三原市春季総合体育大会陸上競技の部世羅郡県選手権大会予選会 尾道市グラウンド・ゴルフ協会(尾道)5月月例大会 尾道地区労協協ピーチボールバレー大会	び 向 向 長
15日(日)	ママさんバレーガイドライン審判有資格者伝達講習会 第15回広島県障害者陸上競技大会兼第22回全国障害者スポーツ大会いちご一會とちぎ大会広島県代表選手選考会 中国四国医師庭球大会 第27回尾道野球連盟旗大会(軟式野球) 全日本総合地区予選2部(ソフトボール) 第9回稲妻カップミニバスケットボール	び び 御 御 向 長

び:こざかなくん (☎0848-48-5446)
スポーツパークびんご (📧http://bingo-sportspark.com/)
長:長者原スポーツセンター (☎0848-48-5677)
向:向島運動公園 (☎0848-44-6700)
因:因島運動公園 (☎0845-24-3216)
御体:御調体育センター (☎0848-76-2111)
御ソ:御調ソフトボール球場 (☎0848-76-2111)

芸術・文化

図書館の催し



■中央図書館(☎0848-37-4946)

●火曜名画座「キュリー夫人」

日 4月26日(火) 18:00～ 定40人

■みつぎ子ども図書館
(☎0848-76-3111)

●「HEART to HEART」貼り絵で
描くデイサービスの日常風景

日 開催中～4月17日(日)

因 御調町内の通所介護施設利用者
による作品展

●子どもの日おはなし会スペシャル

日 5月5日(祝) 14:00～

因 大型絵本の読み聞かせ、かぶと折
り紙教室など

■因島図書館(☎0845-22-8660)

●島の映画館 因島座

日 4月16日(土)・23日(土) 10:30～

定各回50人

●春のおはなしかい「音らんまん」

日 4月17日(日) 14:00～15:00

対 3歳以上

因 人形劇「はなさかじいさん」、弦楽器
フォーポウの演奏、絵本のよみきかせ

定30人※要申込。

出演 風奏詩

●ギャラリーin図書館

「大橋博絵手紙回顧展」

日 開催中～4月29日(祝)

因 10年間描き溜めた絵手紙の軌跡

●折紙教室「江戸時代の折紙を折っ
てみましょう」

日 5月1日(日) 10:30～12:00

対 小学生以上

定15人※要申込。

講師 坂田笑子さん(日本折紙協会
講師)

●講座「因島で見た野鳥～身近な鳥
とシギ・チドリ」

日 5月8日(日) 14:00～15:00

対 小学生以上

定20人※要申込。

講師 松浦興一さん

■瀬戸田図書館(0845-27-1877)

●木工芸部会作品展

日 4月23日(土)～5月15日(日)

因 瀬戸田公民館のサークル「木工芸
部会」による作品の展示

■向島子ども図書館

(☎0848-44-0114)

●わくわく赤ちゃんと絵本講座

日 4月27日(水) 10:30～11:15

対 乳幼児と保護者

因 赤ちゃんと幼児向けの絵本の選
びかた、絵本の読みかた、楽しみか
たなど

定10組※要申込

講師 まめっちょ

電子図書館を 利用してみませんか

電子図書館は、お手持ちのスマー
トフォンやパソコン、タブレットなど
で電子書籍をよめる「インターネット上
の図書館」です。

電子図書館には現在4,500点の
蔵書があり、インターネット環境があ

れば、いつでもどこでも本を読むこ
とができます。

尾道市立図書館の利用者カードを
お持ちの人なら、どなたでもご利用
いただけます。

詳しくは、図書館HPをご覧いただ
くか、各図書館へお問い合わせくだ
さい。

☎中央図書館

(☎0848-37-4946)

HP <https://www.onomichi-library.jp/>

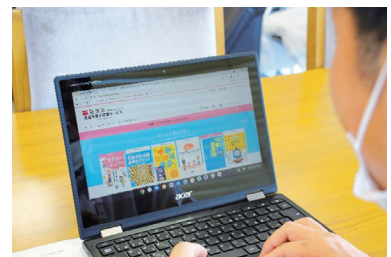

移動図書館船「ひまわり」おやこde チャレンジワークショップ

■みつぎ子ども図書館

(☎0848-76-3111)

日 4月23日(土) 14:00～15:00

場 みつぎ子ども図書館

定15人※要申込。

■向島子ども図書館

(☎0848-44-0114)

日 5月5日(祝) 14:00～15:00

場 向島公民館

定20人※要申込。

【共通事項】

因 移動図書館船「ひまわり」の人形劇とペーパークラフトづくり

対 小学生と保護者

講師 文化船ひまわりB.Bプロジェクト、にんぎょうげきひっぽ

●移動図書館船「ひまわり」巡回展

因 写真パネルや10分の1サイズの模型を展示します。

みつぎ子ども図書館 4月19日(火)～5月1日(日)

向島子ども図書館 5月3日(祝)～15日(日)

「尾道文化」第40号を 発行しました

「尾道文化」は、尾道市文化協会会員が中心と
なって執筆した文芸誌です。文化振興課窓口や、
市内の書店等で販売しています。

因 短歌、俳句、詩、評論、小説など

料1,000円

申 尾道市文化協会事務局

(文化振興課内 ☎0848-20-7514)



■料金や申込方法の記載のないものは無料または申込不要です。
日 日時期間 場 場所 対 対象 因 内容 定 定員 料 料金 材 材料
申 申込方法 申 申込先 問 問い合わせ先 電 電話 電 電子メール HP ホームページ

音楽のまちづくり ギャラリーコンサート



■黒飛伸二
弾き語りコンサート
～五月の風のように～



日時

5月20日(金) 19:00～

場所

しまなみ交流館

曲目 初恋(村下孝蔵)、尾道寺町ぶらり旅(黒飛伸二)、
別れのサンバ(長谷川きよし) ほか

出演 黒飛伸二さん

定員50人(予約制、定員になり次第終了)

受付5/6(金)から電話で(受付時間9:00～17:00)

申込みしまなみ交流館

(☎0848-25-4073※火曜日休館。)

※今後の状況により内容・出演者等は変更になる場合があります。

詳しくは文化振興課HPをご覧ください。



▲文化振興課
HP

第66回尾道市美術展 作品募集

業者搬入受付 5月13日(金)
10:00～16:00

一般搬入受付 5月14日(土)
10:00～16:00

受付場所 千光寺公園かおり館

応募資格 市内在住か勤務(退職者を含む)・通学している人、市内の美術クラブ等の団体に所属する人※中学生以下は除く。

種目 日本画、洋画、彫刻、工芸、書(漢字・仮名)、写真、デザイン

応募点数 1種目につき、1人1点

出品料 作品1点につき1,000円
※高校生・大学生は500円。

作品展示

展示日 6月4日(土)～19日(日)
9:00～17:00

(入館は16:30まで/月曜休館)

会場 尾道市立美術館

内容 入賞・入選作品等

会場 尾道市立美術館

(☎0848-23-2281)

尾道市立美術館 (西土堂町)

■フジフィルム・フォトコレクション

日本写真史をつくった101人「私の1枚」

開催中～5月8日(日)

料 大人800円、高校・大学生550円、中学生以下と70歳以上(要年齢確認)は無料

9:00～17:00(入館は16:30まで)

月曜休館(祝日は開館)

☎0848-23-2281

圓鏢勝三彫刻美術館 (御調町高尾)

■圓鏢勝三 スポットライト

開催中～5月29日(日)

料 大人420円、高校生310円、中学生以下と70歳以上(要年齢確認)は無料

9:00～17:00(入館は16:30まで)

月曜休館(祝日は翌日)

☎0848-76-2888

平山郁夫美術館 (瀬戸田町沢)

■「陶板再現! 風神雷神図屏風」展

開催中～5月29日(日)

料 一般1,000円、高校・大学生410円、小・中学生210円(市内小・中学生無料)

9:00～17:00(入館は16:30まで)

無休

☎0845-27-3800

尾道市立大学美術館 (久保三丁目)

■はじまりのかたち -素描-

表現の第一歩とも言える素描。教員と学生による多彩な素描を展示します。

開催中～5月8日(日)

10:00～18:00

水・木曜休館(祝日は開館)

☎0848-20-7831

なかた美術館 (潮見町)

■開館25周年記念I「はじまりのバラ -近代絵画コレクション-」

開催中～6月12日(日)

料 一般800円、中学・高校・大学生300円(市内学生無料)

9:00～17:30(入館は17:00まで)

月曜休館(祝日は翌日)

☎0848-20-1218

耕三寺博物館 (瀬戸田町瀬戸田)

■館蔵品展 茶の湯の道具

開催中～6月19日(日)

料 大人1,400円、大学生1,000円、高校生800円、65歳以上1,200円、中学生以下無料(耕三寺見学込)

9:00～17:00(入館は16:30まで)

無休

☎0845-27-0800

尾道商業会議所記念館 (土堂一丁目)

■本因坊秀策囲碁記念館の出張展示

「碁聖」と称された因島出身の棋士・本因坊秀策について、直筆の書状などからなる出張展示を行います。

◇開催中～5月25日(水)

10:00～18:00

木曜休館(祝日は開館)

☎0848-20-0400

本因坊秀策囲碁記念館 (因島外浦町)

■本因坊秀策の遺品など展示中

尾道市の名誉市民であり、江戸時代の天才棋士「本因坊秀策」が記した棋譜などを展示しています。

料 大人310円、中学生以下無料

10:00～17:00(入館は16:30まで)

火曜休館(祝日は翌日)

☎0845-24-3715

おのみち映画資料館 (久保一丁目)

■常設展

開催中

料 一般520円、団体420円、中学生以下無料

10:00～18:00(入館は17:30まで)

火曜休館(祝日は翌日)

☎0848-37-8141

INFO

お知らせ



建設工事等入札参加資格 追加審査申請受付(令和3・4年度)

5月9日(月)~13日(金)
8:30~12:00、13:00~17:00

場契約課

市HPに掲載している申請書を提出
※電子申請の場合は、受付期間中に申請し、添付書類を5月20日(金)までに提出。

問契約課(☎0848-38-9282)

物品購入等競争入札参加資格 審査追加申請受付(令和4~6年度)

5月9日(月)~13日(金)

※原則、郵送で提出してください。
受付期間内必着。

※詳細は市HPをご覧ください。

問財政課(☎0848-38-9324)

千光寺山ロープウェイの 運行時間延長

ゴールデンウィークの時期に合わせて、次のとおり運行時間を延長します。

期間 4月29日(祝)~5月5日(祝)

運行時間 9:00~19:00

問千光寺山ロープウェイ
(☎0848-22-4900)

無事故・無違反の優良運転者を表彰します

該当の人には表彰状や記念品等を贈呈します。ぜひご応募ください。

市内在住の交通安全協会会員で、5年以上無事故・無違反の人(5年ごとの表彰)

2021 尾道おやつコンテスト結果発表

広報12月号で告知の2021尾道おやつコンテスト受賞作品が決定しました。今回のテーマは「お取り寄せ」おやつ。尾道の食材を使った力作ぞろいで、各店舗等で販売およびお取り寄せができます。

【審査結果】

グランプリ・バイヤーイチ押し賞

~レモンの島から届ける~“香るティラミス”[島ごころSETODA]

準グランプリ

尾道産いちごとトマトのチーズテリーヌ[10月のさくら]

バターサンド(尾道産いちじく&いちご&ネーブル)[10月のさくら]

Wink賞 ONOMICHI香るクッキー缶[10月のさくら] ※詳しくは、市HPをご覧ください。

問尾道スローフードまちづくり推進協議会事務局(農林水産課内☎0848-38-9212)



~レモンの島から届ける~“香るティラミス”[島ごころSETODA]

令和4年

令和5年

尾道市成人式(延期分)と尾道市成人式の開催

	令和4年成人式(延期分)	令和5年成人式
日程	令和4年10月9日(日)13:30~	令和5年1月8日(日)13:30~
対象	平成13(2001)年4月2日から、平成14(2002)年4月1日に生まれた人	平成14(2002)年4月2日から、平成15(2003)年4月1日に生まれた人
場所	こさかなくんスポーツパークびんご	
案内状	8月中旬に送付します。 (8月1日時点で住民票がある人のみ)	11月中旬に送付します。 (11月1日時点で住民票がある人のみ)

※市外に転出した人で参加を希望する人は、事前に申し込みが必要です。

※因島、瀬戸田地区からの送迎バスを利用する人は、事前に申し込みが必要です。

■成人式の詳細や申込方法は、随時市HPに掲載しますのでご確認ください。

問生涯学習課(☎0848-20-7444 FAX 0848-37-0233)

shogai@city.onomichi.hiroshima.jp

申込期間 受付中~6月10日(金)

9:00~17:00※土・日・祝日を除く。

無事故・無違反証明書(4月1日(金)以降に自動車安全運転センターが発行したもの)と、所定の申請書を居住地の安全協会窓口に出す

問【尾道・御調・向島地域】

尾道交通安全協会
(☎0848-25-5207)

【因島・瀬戸田地域】

因島交通安全協会
(☎0845-22-6120)

【浦崎町】

福山西交通安全協会
(☎084-934-4866)

■料金や申込方法の記載のないものは無料または申込不要です。
問 申込方法 申込先 問 対対象 内容 定員 料金 材料金 保持物 電子メール HP ホームページ

農業は正しく使いましょう

農業は、使用者だけでなく農産物の消費者や環境への安全性に関する検査を行った後に登録(製品化)されています。

使用するときは、次の点に注意しましょう。

- ラベルに記載されている適用作物、使用時期、使用量、使用回数などを必ず守る。(名称が似ている作物に誤って使用しない。)
- 農業使用前後の防除器具を点検し、十分に洗浄されているか確認する。
- 農業を使用したら、使用年月日、場所、作物、農薬名などを記帳する。
- 最終有効期限の切れたもの、無登録農薬等は使用しない。
- 農薬やその希釈液等を他容器へ移し替えたりせず、施錠された場所へ保管する。
- 不要農薬・空容器等の処理は、産業廃棄物処理業者に委託する。

※詳しくは広島県HPをご覧ください。

農林水産課

(☎0848-38-9473)

広島県農業技術課

(☎082-513-3559)

EVENT 催し



「みつけて人権」パネル展



人権は、人がいる限りどこにでも存在しています。しかし、その人権に気づくことは少ないのではないのでしょうか。このパネル展を通して、「人権」について考えてみませんか。

日 5月13日(金)~6月6日(月)

8:30~17:15(日曜休所)

※土曜の時間はお問い合わせください。

場 人権文化センター

問 人権男女共同参画課

(☎0848-37-2631)

4月17日(日)は自転車に注意を

「グラン・ツール・せとうち2022」で、多くの自転車が走行することが見込まれます。車両の運転や通行にご注意ください。

日 4月17日(日) 7:20~17:00

場 しまなみ海道沿線(向島~生口島)の島内道路・架橋部の自転車道

問 グラン・ツール・せとうち事務局(広島テレビ放送内)

☎082-567-2500/平日10:00~18:00



因島アメニティ公園まつり



日 5月3日(祝)・4日(祝)
10:00~15:00

場 因島アメニティ公園・しまなみビーチ

内 魚のつかみどり、小早体験、子ども武者体験 ほか

※詳細は、(一社)因島観光協会HPをご確認ください。

申 問 (一社)因島観光協会

(☎0845-26-6111)

HP <https://kanko-innoshima.jp/>

第79回尾道みなと祭について

4月23日(土)・24日(日)に開催を予定していましたが、新型コロナウイルス感染拡大防止のため、「ええじゃん SANSA・がり踊り」は事前に撮影したVTRを公式HP、Youtube、ケーブルテレビ(ちゅピCOMおのみち)で5月2日(月)から放送します。 ※詳細については、公式HP等でご案内します。

問 尾道港祭協会事務局(観光課内)
☎0848-38-9184

HP <http://www.onomichi-matsuri.jp/>

絵手紙を書いてレモン色のポストから出そう!(再募集)

日本有数のレモンの産地、瀬戸田町でレモンをテーマに絵手紙を作成してみませんか。作成した絵手紙はせとだレモン祭りで掲示し、後日お返しします。

日 4月24日(日) 13:00~16:30

場 ベル・カントホール 定40人

対 市内在住か市内へ通学の小学生 講師 小中大地さん(美術アーティスト)ほか

持 筆記用具(マジック、ボールペン、色鉛筆など) 締 4月20日(水)

申 「住所、名前、小学校名、学年、保護者名、連絡先」を記入のうえ、はがきかFAX、メールで

申 問 〒722-8501

久保一丁目15-1 政策企画課
(☎0848-38-9435/

FAX 0848-37-2740)

e kikaku@city.onomichi.hiroshima.jp





勤労青少年ホームの講座



■あなただけの手縫いでつくる革バッグor小物

日 5～10月第2・4金曜
19:00～20:50(12回)

内 数種類の中から選べます。

※有料で装飾等の追加加工も可能。

定 10人

講師 杉谷公紀さん(SugiS代表)

料 10,000円

(材料費)

持 筆記用具、
エプロン、
カッター、
大きめのハサミ

締 4月27日(水)



■アートを楽しむ

チョークアート入門



日 ① 5月10・24日、6月14・21日

② 8月9・23日、9月13・27日の
火曜日 19:00～20:50(各4回)

内 基本的なものから、

アレンジしたチョークアートまで幅
広く楽しんで頂ける講座です。

※体験もできます。(1回500円)

定 10人

講師 大原郁香さん(チョークアー
ティストMCA認定講師)

料 各5,000円程度(材料費)

持 エプロン、不要なタオル、作品を
持ち帰る袋

締 ① 4月27日(水)、② 8月1日(月)

【共通事項】

場 尾道市勤労青少年ホーム

対 原則、市内在住か勤務先のある

15～34歳の人(学生は除く)

※定員に達しない場合、対象者以外
の受講も可能。

☎電話で

申 尾道市勤労青少年ホーム

(☎0848-22-5396

／9:00～21:00)

公民館の
自主サークル活動

市内各公民館では、住民の皆さん
が自主的にサークルをつくり、活動し
ています。参加希望の人は、各公民
館か中央公民館へお問い合わせくだ
さい。

各公民館に、自主サークル名と活
動日時が載っている冊子があります
ので、ご利用ください。

※定員の関係等で入会できない場合
があります。

※会費等が必要です。

申 中央公民館

(☎0848-38-1243)



市民農園使用者募集



対 市内在住で農地を持っていない人
募集区画

①にしふじ(西藤町1309-2)11区画

②向島田ノ頭(向島町4916)1区画

※1世帯につき1申込。

※4/22現地抽選予定。

使用料 年間2,550円

申 農林水産課・各支所にある申込用
紙を提出

締 4月20日(水)

申 農林水産課

(☎0848-38-9212)



令和4年度 定期救命講習

対 市内在住か市内に勤務地がある人

定 30人程度(開催場所により相談)

申 消防署で配布している申込用紙を警防課か消防署へ
(市HPからダウンロードも可)

締 開催日の概ね2週間前まで

申 消防局警防課(☎0848-55-9122)



講習種別	日時	開催場所	講習内容
普通救命講習Ⅲ	5/7(土) 9:00～12:00	消防局	小児、乳児、新生児に対する心 肺蘇生法／「AED」の取り扱い／ 異物除去、大出血時の止血法
	5/8(日) 9:00～12:00	因島消防署	
上級救命講習	9/11(日) 9:00～18:00	消防局	普通救命講習の内容に加え、 傷病者管理法、外傷の手当、 搬送法／試験(筆記・実技)
普通救命講習Ⅰ	1/14(土) 9:00～12:00	因島消防署	成人に対する心肺蘇生法／ 「AED」の取り扱い／ 異物除去、大出血時の止血法
	1/15(日) 9:00～12:00	消防局	

しまなみサイクルオアシス 協力者募集

サイクリスト向けの休憩所(水・トイレの提供、物品貸出管理)として開放できる「しまなみサイクルオアシス」を募集します。

市内に所在する企業、店舗など

募集期間 4月11日(月)~28日(木)

募集件数 10件程度

※立地等を考慮し、書類審査で決定。

お問い合わせ

(☎0848-38-9184)

✉kanko@city.onomichi.hiroshima.jp



市営住宅入居者募集(随時)

2月定期募集の公開抽選後に入居希望者がなかった住宅について、随時募集として先着順で入居申込を受け付けています。

詳しくは、市HPをご覧くださいか、お問い合わせください。

※既に申込みがある住宅は除く。

締 4月28日(木)

申 岡市営住宅管理センター

(☎0848-21-1266)

自衛官募集

募集種目	受験資格	受付期間(締切日必着)	試験日
自衛官候補生	18歳以上33歳未満の者(32歳の者は、採用予定月の末日現在、33歳に達していない者)※詳細はお問い合わせください。	受付中~ 5月25日(水)	【1次試験】5月26日(木)~27日(金) ※いずれか1日。 ----- 【2次試験】6月4日(土)

自衛隊広島地方協力本部尾道出張所(☎0848-22-6942)

HP <https://www.mod.go.jp/pco/hiroshima/>



尾道市職員採用候補者試験(前期)を実施します

令和5年4月採用予定の尾道市職員採用候補者試験(前期)を6月下旬に実施する予定です。募集職種は次のとおりです。

試験区分

事務職	幼稚園教諭・保育士
事務職(職務経験者対象)	保健師
事務職(再挑戦者対象)	技術員(再挑戦者対象)
技術職(土木)	障害者対象
技術職(土木)(職務経験者対象)	【事務職、技術職(土木)、技術職(建築)、技術職(電気)、幼稚園教諭・保育士、保健師、技術員】
技術職(建築)	
技術職(電気)	

※新型コロナウイルス感染症の発生状況等に応じて、試験日程・場所・方法を変更する場合があります。

※詳細は、市HP(5月)や広報おのみち5月号に掲載予定。

※後期(10月)に、今年度高校を卒業する人も対象とした事務職、技術職および消防職等の試験を実施予定。

職員課(☎0848-38-9342)

今治市へ行く!

姉妹都市情報

大三島 藤公園

延長約300mの藤棚を中心にバラ・桜などの花木と芝を張りめぐらした洋風の公園、西側は白壁に囲まれた枯山水公園で花王ボタン・アジサイなど、花を中心とした日本庭園となっています。

場 今治市大三島町宮浦9100-1

問 今治市役所大三島支所(☎0897-82-0500)

HP <https://www.city.imabari.ehime.jp/kouen/omishima/>



令和4年度

尾道市 出前講座一覧



市の職員等が地域に出向き、市の施策や制度・事業などを説明する講座です。

■ 市内に在住か勤務・在学している概ね10人以上で構成された団体

時間 勤務日の9:00~17:00の間で2時間以内
※会場は申し込みの団体等でご用意ください。

■ 申込・問い合わせ先は講座の担当課へご連絡ください。

講座名		担当課・電話番号
市政のしくみ	1 尾道市総合計画	政策企画課 ☎0848-38-9316
	2 尾道市まち・ひと・しごと創生総合戦略	
	3 選挙制度のしくみ	選挙管理委員会事務局 ☎0848-38-9258
教育文化	4 「親の力」をまなびあう学習プログラム講座	生涯学習課 ☎0848-20-7444
	5 子どもと電子メディアの付き合い方	生涯学習課 ☎0848-37-8744
	6 尾道市の補導活動	
暮らし・環境	7 ごみ分別説明会(尾道地域、御調町、向島町)	清掃事務所 ☎0848-48-2900
	8 ごみ分別説明会(因島地域、瀬戸田町)	南部清掃事務所 ☎0845-24-0432
	9 ごみ処理(尾道市クリーンセンター施設見学)	衛生施設センター ☎0848-48-2900
	10 し尿処理(おのみち地区し尿処理場見学)	
	11 尾道市の下水道(浄化センター見学)	上下水道局下水道課 ☎0848-47-5111
	12 尾道の水道について(浄水場施設見学)	上下水道局浄水課 ☎0848-46-1488
	13 尾道の水道について(小学校出前授業)	
	14 地域公共交通	政策企画課 ☎0848-38-9316
	15 本州四国連絡橋(しまなみ海道)について	
	16 鳥獣被害対策講座	農林水産課 ☎0848-38-9473
17 地球温暖化対策	環境政策課 ☎0848-38-9434	

講座名		担当課・電話番号
健康・福祉・子育て	18 ことばとあそび(子どもの心の育て方)	健康推進課 ☎0848-24-1960 御調保健福祉センター ☎0848-76-2235
	19 危険がいっぱい!乳幼児を事故から守ろう!	
	20 キッズライフスタイル(乳幼児の生活習慣)	
	21 子どもの予防接種について	健康推進課 ☎0848-24-1962 御調保健福祉センター ☎0848-76-2235
	22 あなたと大切な人を守る感染症予防	
	23 フレイル予防	
	24 こころのサインに気づいたら(心の健康)	
	25 みんなで歯つびーライフ♪(歯の健康)	
	26 おのみちいと健診について学ぼう!	
	27 知ればわかる!たばこと肺の話	
28 メタボと言われたら		
29 国保・後期高齢者医療制度について	保険年金課 ☎0848-38-9107	
30 高齢者福祉サービス	高齢者福祉課 (地域包括支援センター) ☎0848-38-9137	
31 介護予防		
32 高齢者の権利を守るために		
33 認知症サポーター養成講座	高齢者福祉課☎0848-38-9119	
34 介護保険制度		
35 子ども食堂について		
36 保育所・認定こども園について	子育て支援課☎0848-38-9205	
37 大人も子どもも一緒にあそぼう	子育て支援課☎0848-38-9207	
安全・安心	38 防災講座	総務課☎0848-38-9216
	39 防火指導	尾道消防署☎0848-55-9124
		尾道西消防署☎0848-22-0119
		因島消防署☎0845-24-0119
	40 普通救命講習Ⅰ	消防局警防課 ☎0848-55-9122
	41 普通救命講習Ⅱ	
	42 普通救命講習Ⅲ	
	43 救命入門コース	
	44 救急指導	
	45 防災研修・施設見学	消防局予防課☎0848-55-3113
46 消費生活出前講座	商工課☎0848-38-9183	
まちづくり・人権	47 地域のことを話し合おう	政策企画課 ☎0848-38-9435
	48 会長の便利帳	
	49 「尾道の景観」について	まちづくり推進課☎0848-38-9223
	50 空家対策講座	まちづくり推進課☎0848-38-9347
	51 人権学習会(人権・平和・男女共同参画等)	人権男女共同参画課☎0848-37-2631
	52 障害の特性と合理的配慮について	社会福祉課☎0848-38-9124

※各講座の内容は市HPに掲載しています。

■ 料金や申込方法の記載のないものは無料または申込不要です。
 ■ 日付・時間・場所・対象・内容・電話・定員・料金の詳細は、申込方法・申込先・お問い合わせ先をご覧ください。
 ■ 申込方法・申込先・お問い合わせ先
 ■ 内容
 ■ 電話
 ■ 定員
 ■ 料金
 ■ 申込先
 ■ 問い合わせ先
 ■ 電子メール
 ■ 縮切
 ■ ホームページ



市民生活の 利便性向上に向けて、 スマートシティを 推進します！

スマートシティとは、少子高齢化や人口減少などの現代社会が抱える問題を解決するため、ロボットやAIなどの最先端技術を積極的に活用しながら、生活やサービスの質を向上させた、人が住みやすいまちのことです。

より早く、情報をお届けする

尾道市では、「LINE」アプリを活用した情報発信を進めています。イベント情報や市からのお知らせを毎週金曜日17:00の定時に、新型コロナウイルス感染症や防災等の緊急情報を随時スマホ等に配信しています。

2月からは、新たにメインメニュー機能を追加します。トーク画面の下に表示されるメニューから、新型コロナウイルスワクチンの予約フォームや休日当番医、子育ての情報などに簡単にアクセスできるようになりました。

<登録方法>

- LINEメニューのID検索で「@onomichi1898」と入力
- 公式アカウントから「尾道市」を検索
- QRコード読み込み



▲尾道市公式LINE



▲尾道市公式LINEメインメニュー

公立の保育施設・幼稚園・ 小中学校と保護者との 連絡体制をより便利に

尾道市内の公立の保育所、認定こども園、幼稚園、小学校、中学校へ、同一の保護者連絡システムの導入を進めています。それぞれの施設と保護者との連絡体制を、アプリの活用によってデジタル化することで、朝の電話が込み合う時間帯においても、欠席の連絡等を施設側に簡単にすることができます。

また、子どもが大きくなっても、同一のシステムを使うため、保護者にとって操作が変わる煩わしさがありません。施設からの緊急連絡もスムーズになるなど、さまざまなメリットを感じていただけたと考えています。

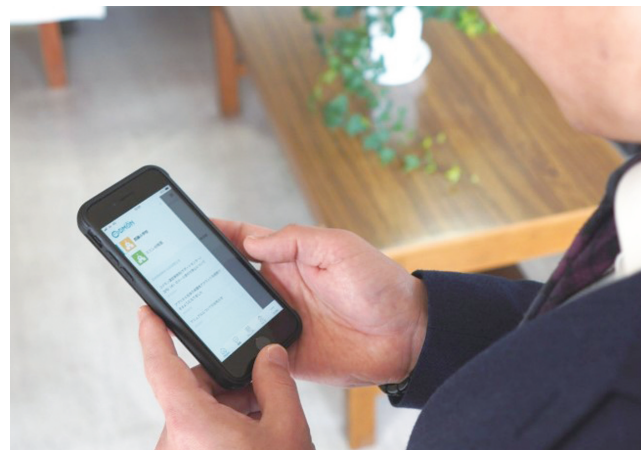

▲アプリの操作

☎政策企画課(☎0848-38-9452)

✉kikaku@city.onomichi.hiroshima.jp

光回線サービスの契約は内容をよく理解してからにしましょう

? 相談内容

契約中の大手通信事業を名乗る電話があり、「光回線が安くなる」といわれ契約をした。後日届いた契約書面を確認したら安くなっておらず、別会社との契約になっていた。(70歳代 女性)

■消費生活に関するトラブル等について、気軽にご相談ください。

! アドバイス

相談者に、契約書に記載された内容を確認するように伝え、電気通信サービスの初期契約解除制度について説明しました。また、センターから業者に連絡し、初期契約解除制度に基づいて解約通知を出し、契約を解除する旨を伝えました。

- トラブルを防ぐためのポイント
- ◆「安くなる」と勧誘されても他のオプションサービスとセット契約だった場合、今の料金より高くなる場合があります。
 - ◆勧誘されてもすぐに返事をせず、契約先の事業者名、サービス名など契約内容を確認しましょう。内容が理解できない、必要がないと思った場合は、きっぱり断りましょう。
 - ◆光回線は、電気通信事業法の解約ルールである※初期契約解除制度の対象です。解約したいと思ったら、すぐに事業者に出し出しましょう。
 - ◆不安なことがあれば消費生活センターまでご相談ください。
- ※初期契約解除制度とは、一定の範囲の電気通信サービス(光回線サービスや主な携帯電話サービス等)の契約について、契約書面を受け取った日(一部例外あり)を初日とした8日が経過するまでの間は、契約先である電気通信事業者の合意なく、消費者の書面による申し出によって、解除できる制度です。

☎尾道市消費生活センター(商工課内 ☎0848-37-4848)

尾道市医師会当番医			
診療時間：9:00~17:00(時間厳守)			
月 日	内科系	小児科系	外 科
4月17日	高橋 医院 高須 ☎46-0004	土本ファミリークリニック(小内) 向島 ☎44-0246	三宅 医院 向島 ☎44-1048
24日	村上記念病院 新浜1 ☎22-3131	おぐら小児科(小内) 高須 ☎20-2370	くさか整形外科 美ノ郷 ☎48-4870
29日	山本 医院 美ノ郷 ☎48-0021	田辺クリニック(内小) 古浜 ☎24-1155	坂上整形外科クリニック 向東 ☎45-3800
5月1日	木曾 病院 神田 ☎23-5858	宇根クリニック(小内) 高須 ☎47-4111	木曾 病院 神田 ☎23-5858
3日	松本内科胃腸科医院 向東 ☎45-2277	ささき小児科医院(小内) 西御所 ☎22-4083	正岡外科胃腸科医院 栗原西1 ☎23-5255
4日	いはら内科外科ハビテーションクリニック 向東 ☎45-0007	板阪内科小児科医院(内小) 西久保 ☎37-3803	上野整形外科 高須 ☎46-0080
5日	藤本 医院 栗原 ☎23-2424	向島小児科外科クリニック(小外) 向島 ☎44-7881	板阪整形外科クリニック 高須 ☎56-0506
8日	大田垣 医院 向島 ☎44-0660	西 医 院(内小) 手崎 ☎23-2437	古島整形外科 高須 ☎20-2222
15日	かつたにクリニック 栗原西1 ☎38-2511	宮地クリニック(小内) 栗原 ☎22-8855	得本 医院 向島 ☎45-0555

尾道市歯科医師会当番医	
診療時間：9:00~13:00(時間厳守)	
月 日	歯 科
4月17日	ふみのデンタルクリニック 東尾道 ☎36-6165
24日	古川 歯科医院 美ノ郷 ☎48-2666
29日	ほていや 歯科 新高山2 ☎56-0821
5月1日	井上 歯科クリニック 久保2 ☎38-2080
3日	三谷 歯科医院 長江1 ☎37-3370
4日	三藤 歯科医院 門田 ☎23-5533
5日	みやもと 歯科 三軒家 ☎22-8211
8日	えみこども歯科クリニック 高須 ☎31-2418
15日	大元 歯科医院 尾崎本 ☎37-3332

※市外局番はいずれも「0848」です。※診療時間にご注意ください。
 ※内科系・小児科系・外科では、昼食時間などによりお待たせする場合があります。
 ※変更になることがありますので、尾道市消防局(☎0848-55-9120)または当番医へ受診前に電話でご確認ください。
 ※因島地区については「因島医師会病院(因島中庄町☎0845-24-1210)」がすべての休日に対応します。
 ※瀬戸田地区については、お知らせカレンダーをご参照ください。
 ※毎日(土・日・祝日を含む)20:00~23:00は夜間救急診療所で診療しています。急なけがや病気の際はご利用ください。

Event Photo



3月12日 絵のまち春の灯りまつり

尾道本通り商店街絵のまち通りが、装飾されたおよそ1000個のぼんぼりで照らされました。

ぼんぼりは市内5カ所の幼稚園・認定こども園の園児や商店街の人たちが制作したものです。絵のまち通り商店街振興組合の辻 梨恵理事長は、「コロナ禍で行事がすべて中止となっている。子供たちの思い出作りとコロナが収束して再び商店街に賑わいが戻るように」と企画した思いを話しました。

暖かい春の風が吹く夕方、制作した自分のぼんぼりを探す家族連れの様子がありませんでした。



3月16日 紙芝居で環境問題を学びました

向東認定こども園の園児へ、環境紙芝居の読み聞かせを行いました。

環境紙芝居は、幼児から小学校低学年を対象に暮らしの中の環境問題について関心を持ってもらうことを目的に、尾道市と尾道市立大学が協働で制作しました。

主人公のかにのキャラクター（かにじいとかにばあ）が地球温暖化防止について何ができるのか、賢い選択(COOL CHOICE)とは何かを尾道の方言を用いてわかりやすく語る内容に、子どもたちは聞き入っていました。



3月12日 家庭教育支援講座「なぜなに新聞社～『新聞の読み方・作り方』」

3月12日(土)、14組の親子が新聞の作り方、新聞にまつわる豆知識、またインタビューの仕方などを学びました。子どもたちの「大好物」をお題にして2～3組でインタビューをし合い、限られた時間の中で、どれだけ相手から話が引き出せるかが鍵となりました。家族で新聞やニュースに興味が高まる1日となりました。



3月29日 小学生が「コマ撮り映画」に挑戦

おのみち映画資料館で、コマ撮り映画を作成する「尾道市×シネマ尾道コラボ企画2021」が開催されました。小学1～6年生の参加者21人が、尾道の中を皆が大好きな猫が行き交うことをイメージしながら、猫の紙人形を作成し、コマ撮り映画を完成させました。

参加者は「茶色と黒の猫をイメージして作った。ちょっとずつ動かしたり、途中ジャンプさせたりと、本物の猫の動きをイメージした。面白かったので、今度は他の動物や、人間でもやってみよう」と楽しそうに話をしてくれました。